



**ПОСТАНОВЛЕНИЕ**

*13 январа 2022.*

**КАРАР**

№ 35

О внесении изменений в постановление  
Исполнительного комитета от 17.02.2014 № 933  
«Об утверждении схемы размещения рекламных  
конструкций на территории города Набережные Челны»

В соответствии со статьей 19 Федерального закона от 13.03.2006 № 38-ФЗ  
«О рекламе», Положением о порядке установки и эксплуатации рекламных  
конструкций на территории муниципального образования город Набережные Челны  
Республики Татарстан, утвержденного решением Городского Совета  
от 30.05.2013 № 25/8

**ПОСТАНОВЛЯЮ:**

1. Внести в постановление Исполнительного комитета от 17.02.2014 № 933  
«Об утверждении схемы размещения рекламных конструкций на территории города  
Набережные Челны» (в редакции постановлений Исполнительного комитета  
от 06.04.2017 № 1953, от 25.12.2017, № 8098, от 04.04.2018 № 1802, от 29.01.2020  
№ 333) следующие изменения:

1) схему размещения рекламных конструкций на территории города  
Набережные Челны, состоящую из карты размещения рекламных конструкций,  
изложить в редакции согласно приложению № 1;

2) сведения о размещаемых рекламных конструкциях на территории города  
Набережные Челны изложить в редакции согласно приложению № 2.

2. Управлению делопроизводством Исполнительного комитета обеспечить  
опубликование настоящего постановления в газетах «Челнинские известия», «Шахри  
Чаллы» и размещение его на официальном портале правовой информации Республики  
Татарстан (pravo.tatarstan.ru), на официальном сайте города Набережные Челны в сети  
«Интернет».

3. Контроль за исполнением настоящего постановления возложить  
на заместителя Руководителя Исполнительного комитета Исхакова И.З.

Руководитель  
Исполнительного комитета



Ф.Ш. Салахов

Приложение № 1  
к постановлению  
Исполнительного комитета  
от «13» 01 2021 № 35

### Схема размещения рекламных конструкций на территории города Набережные Челны (в новой редакции)

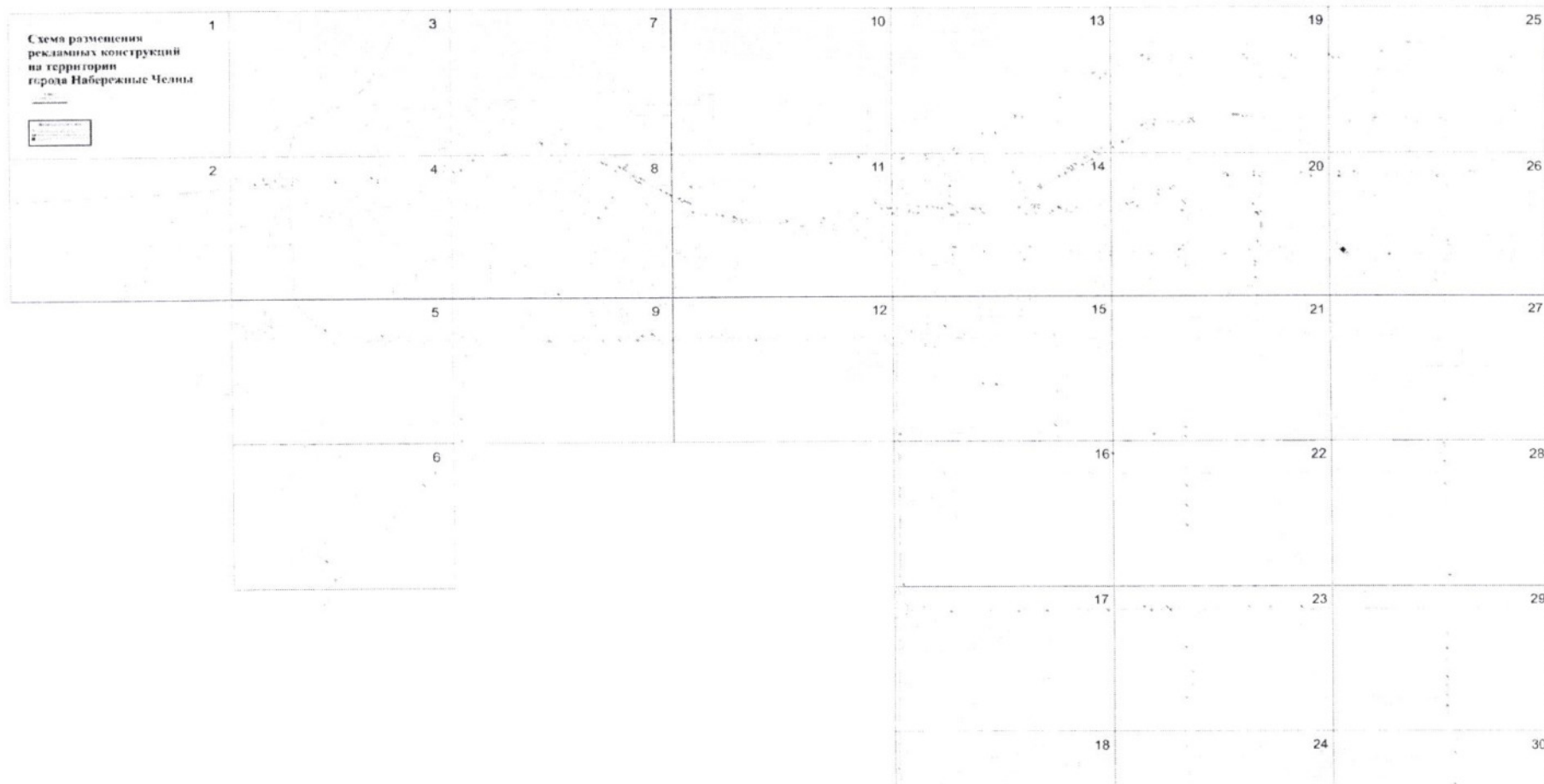

# Схема размещения рекламных конструкций на территории города Набережные Челны

**1:4000**

В 1 сантиметре 40 метров

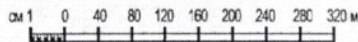

Основные обозначения:

2

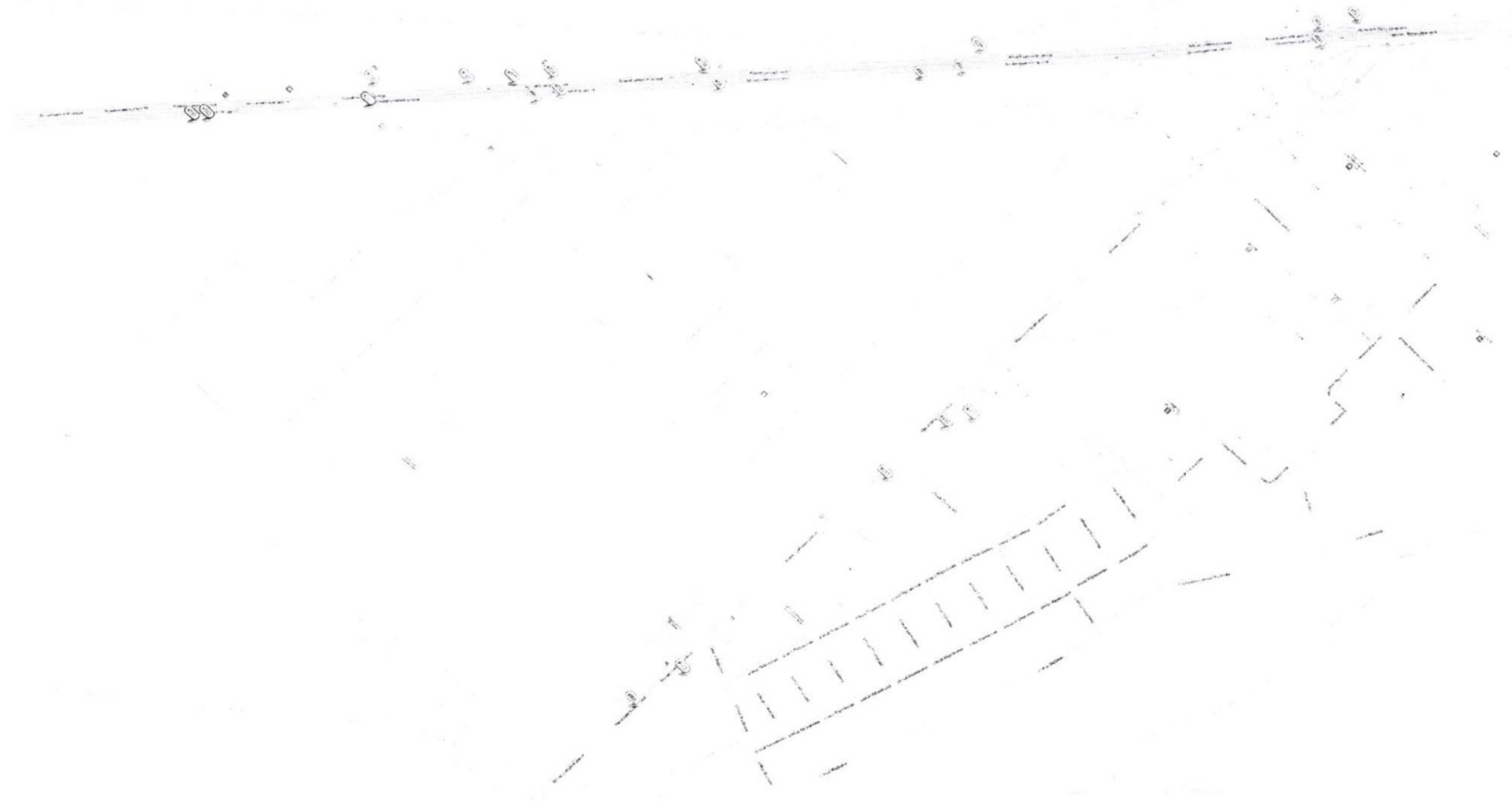

3





4

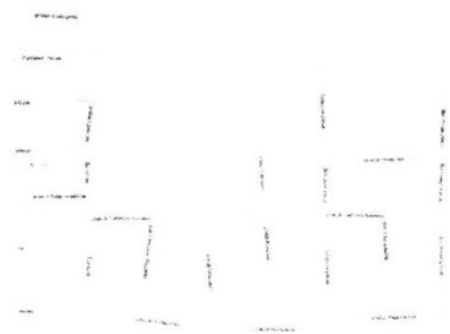







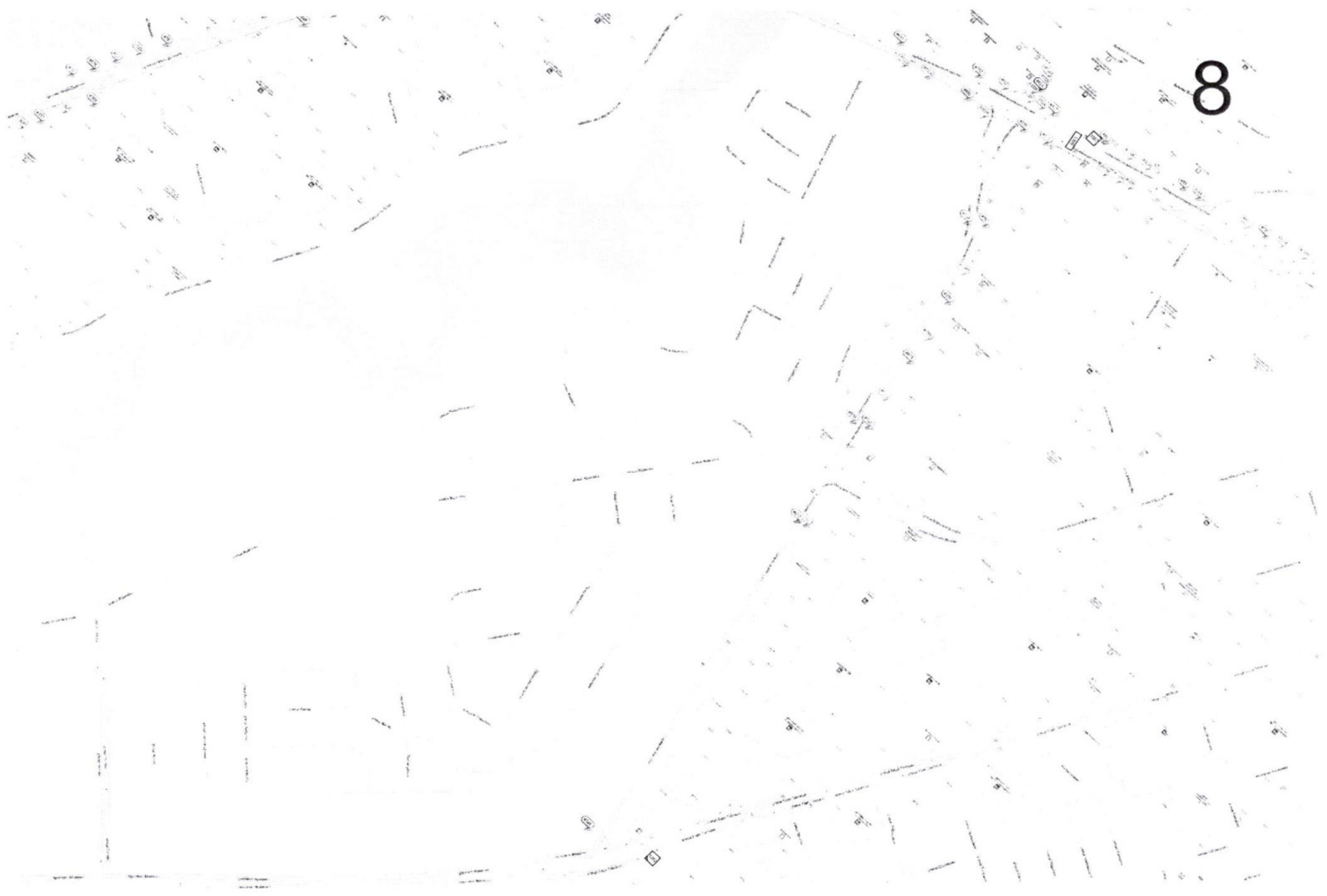

8

9

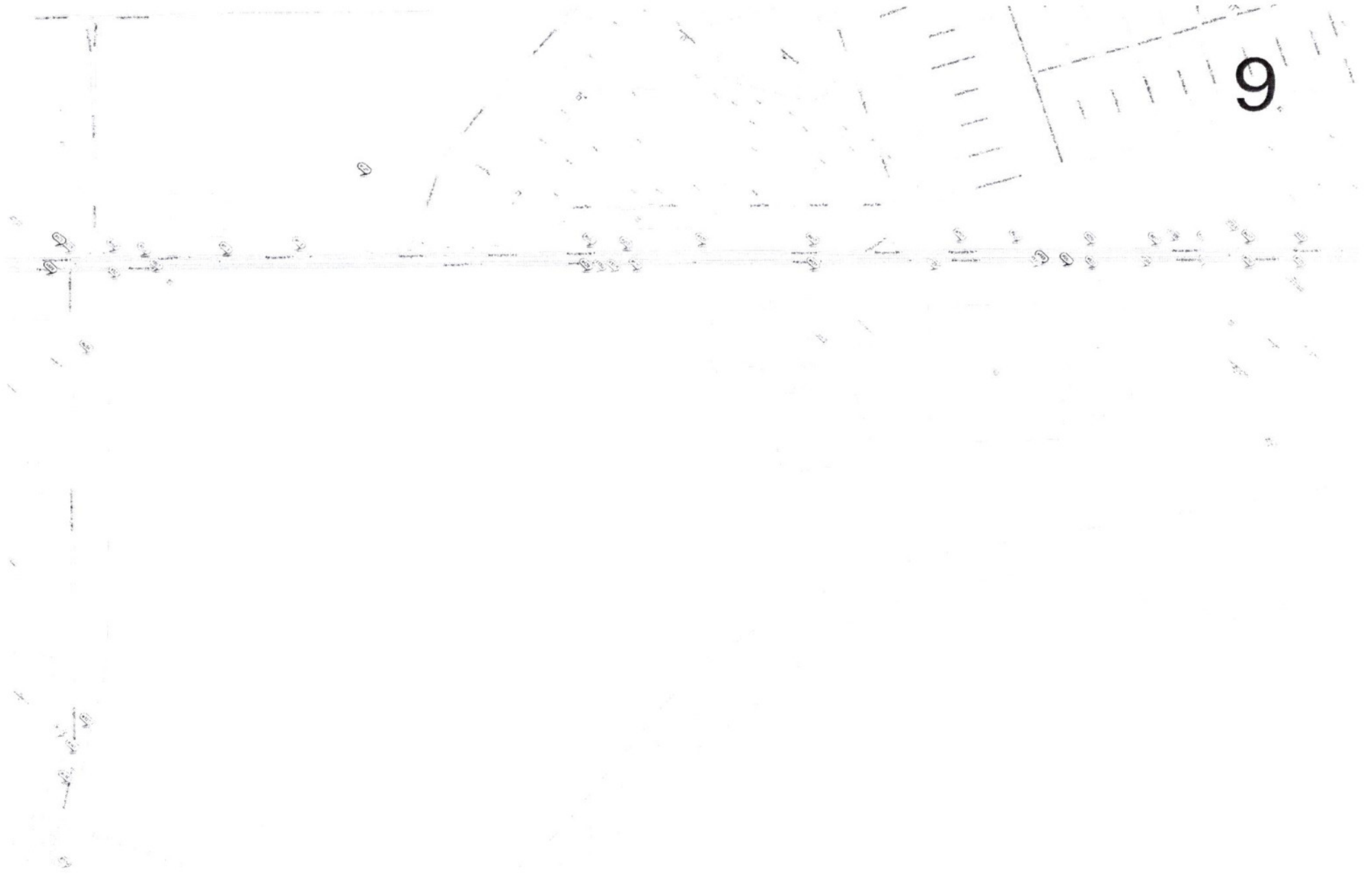



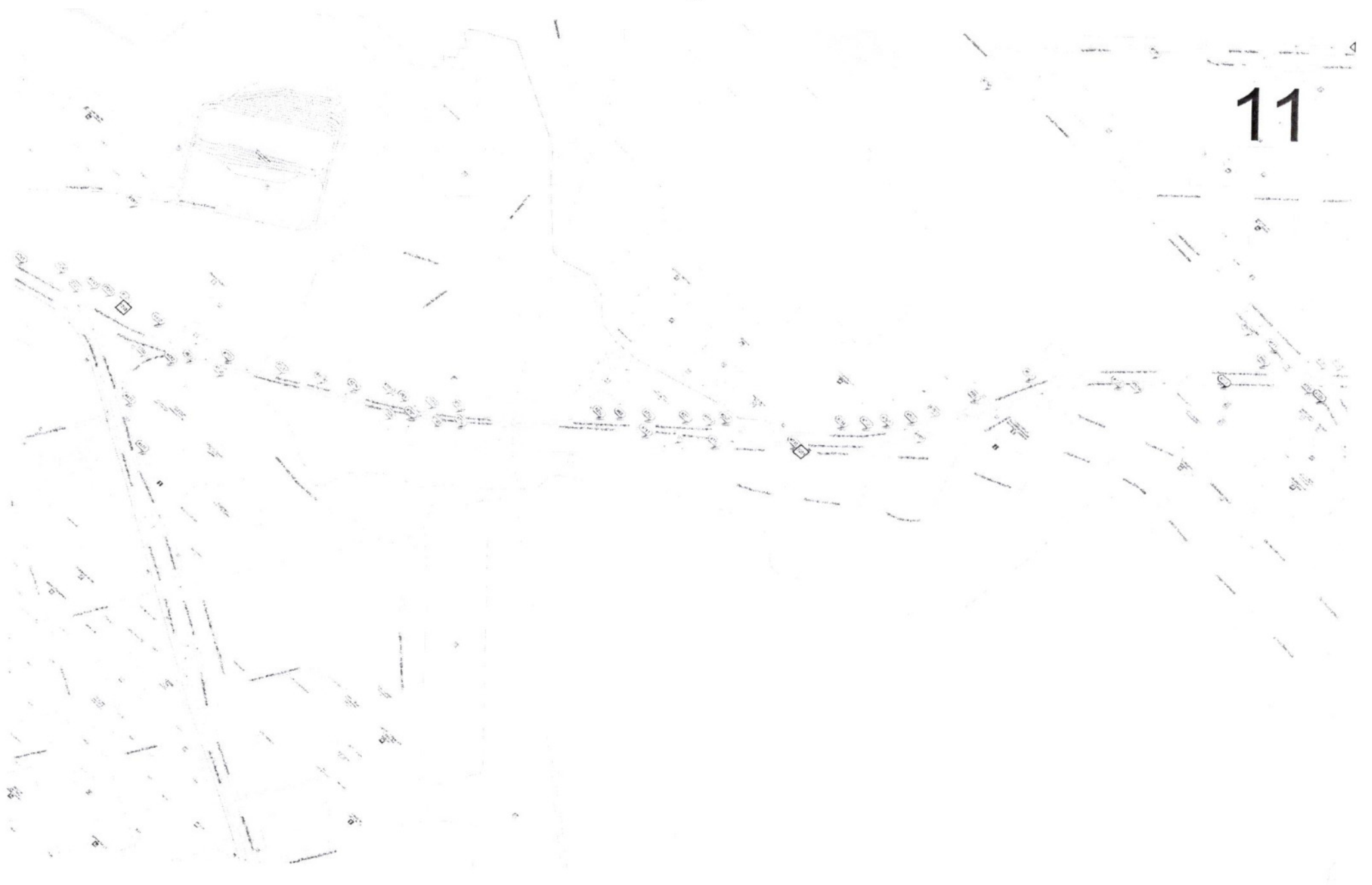

11





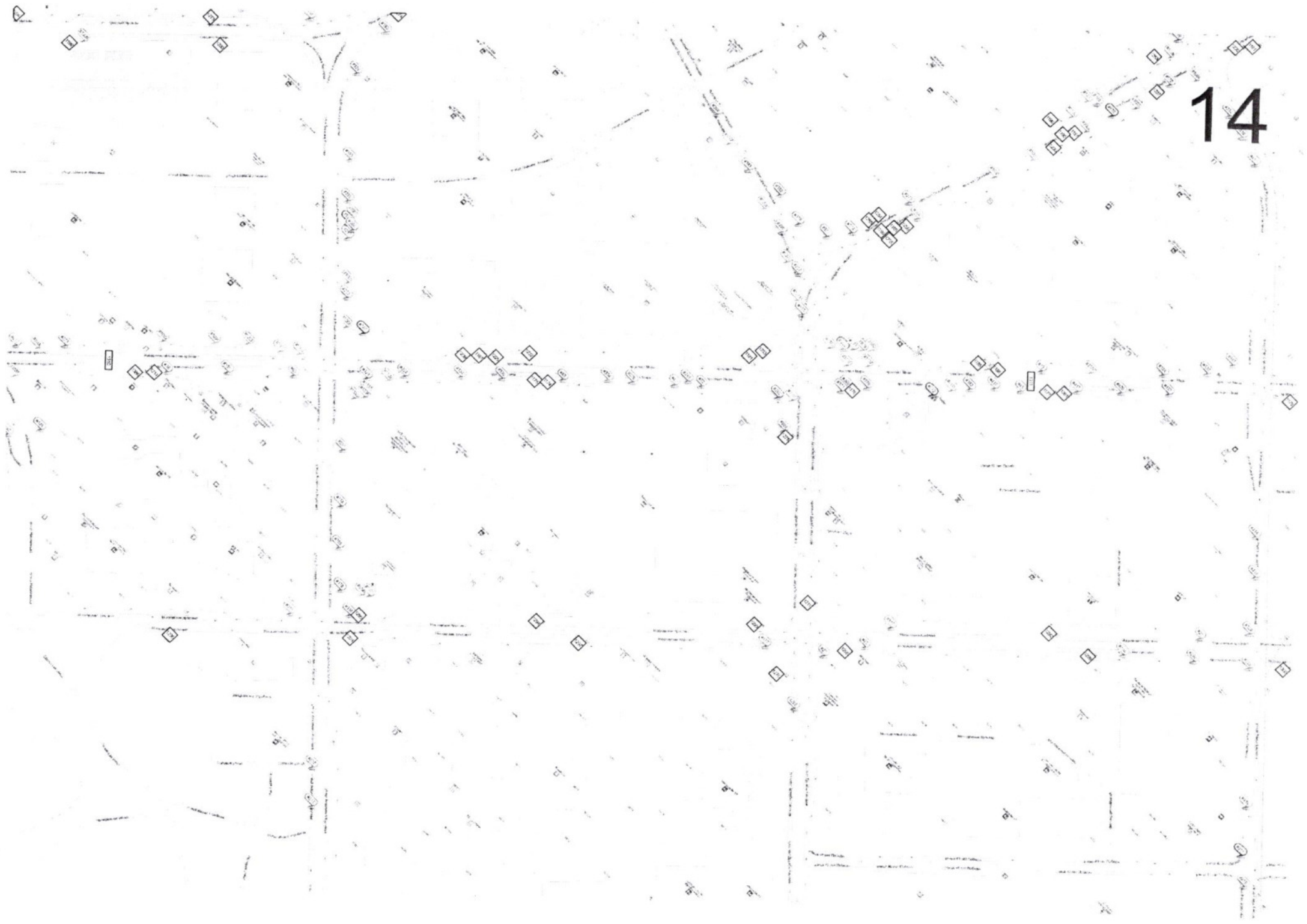

14







16

17

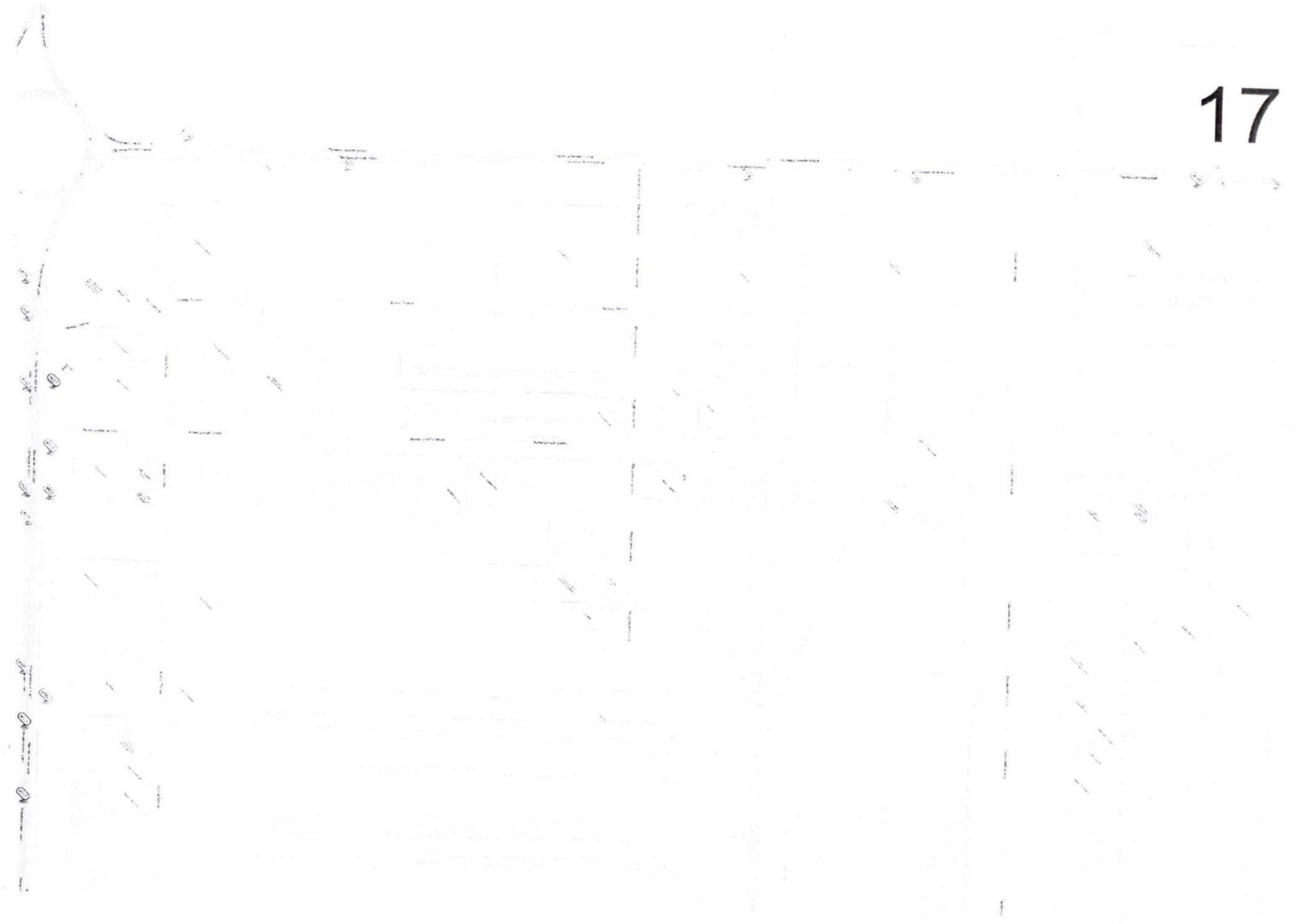



18



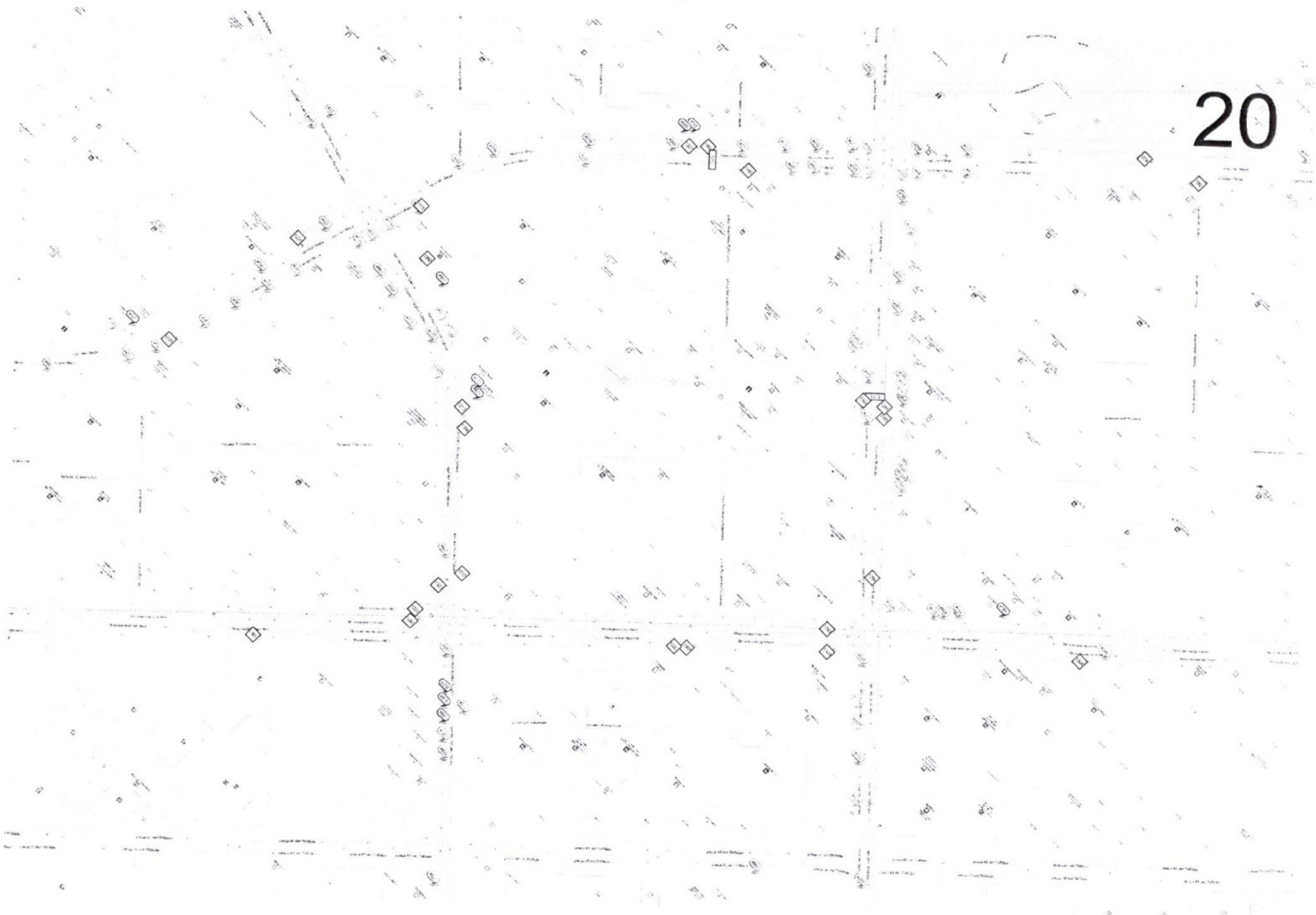







23



24





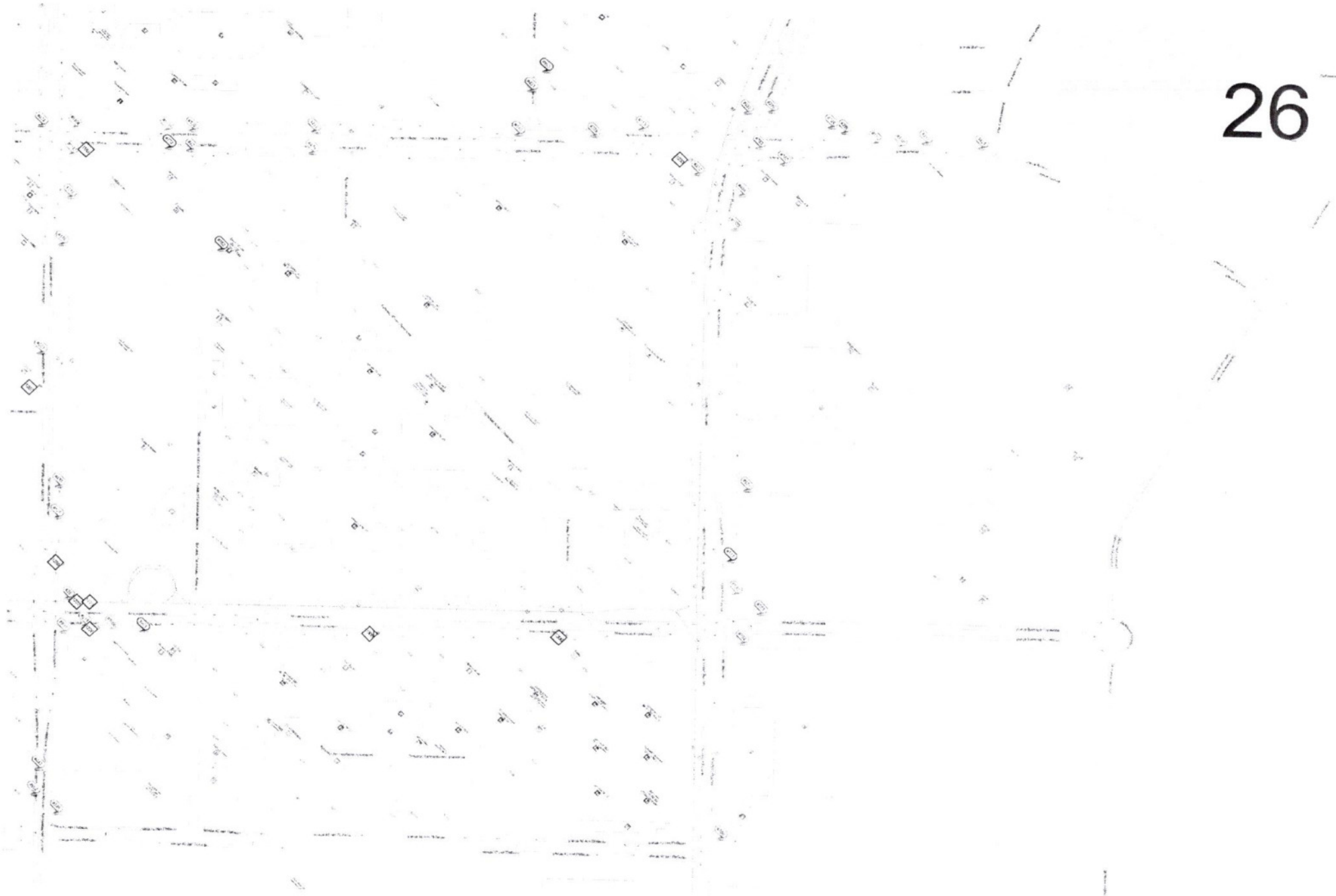

26



27

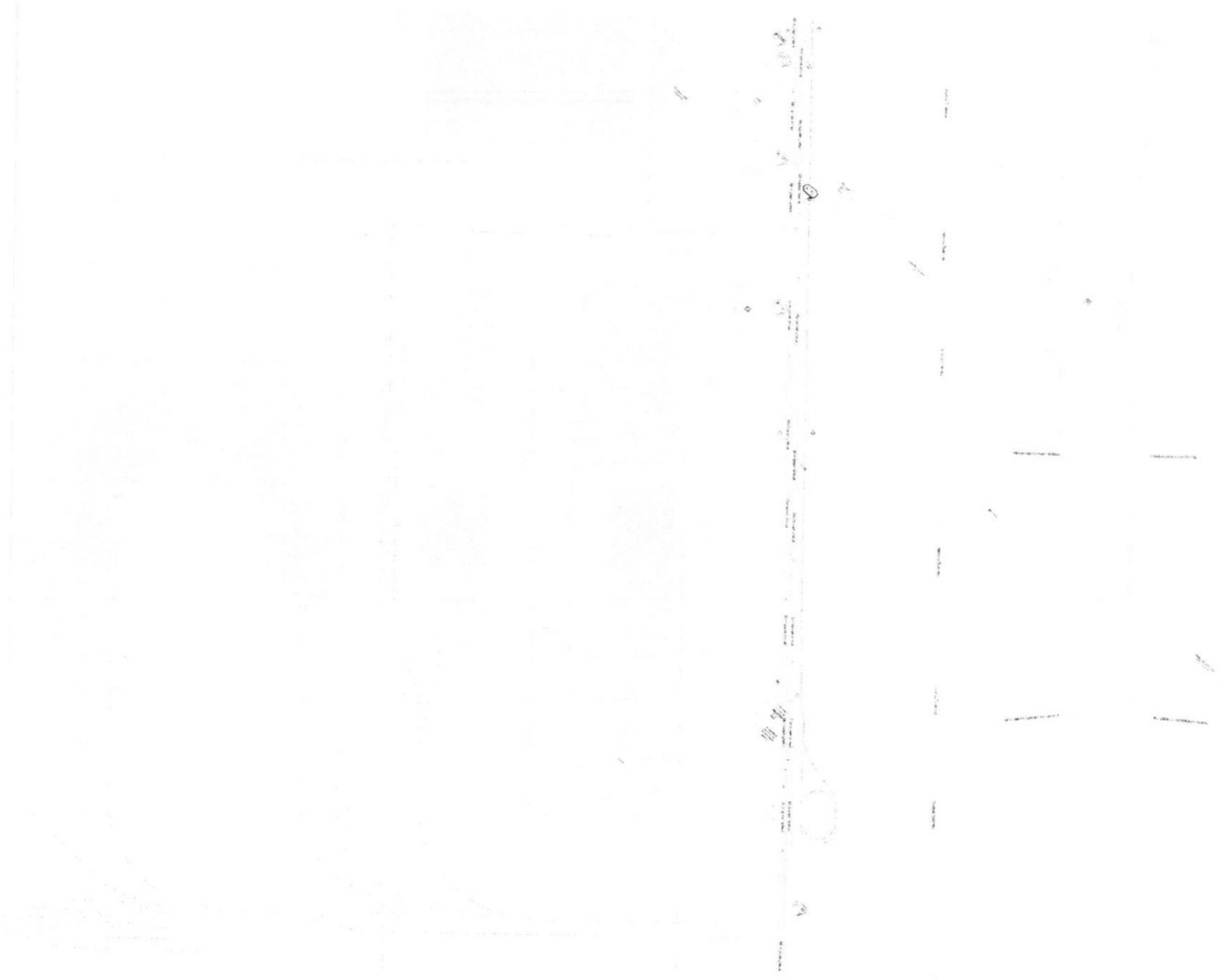

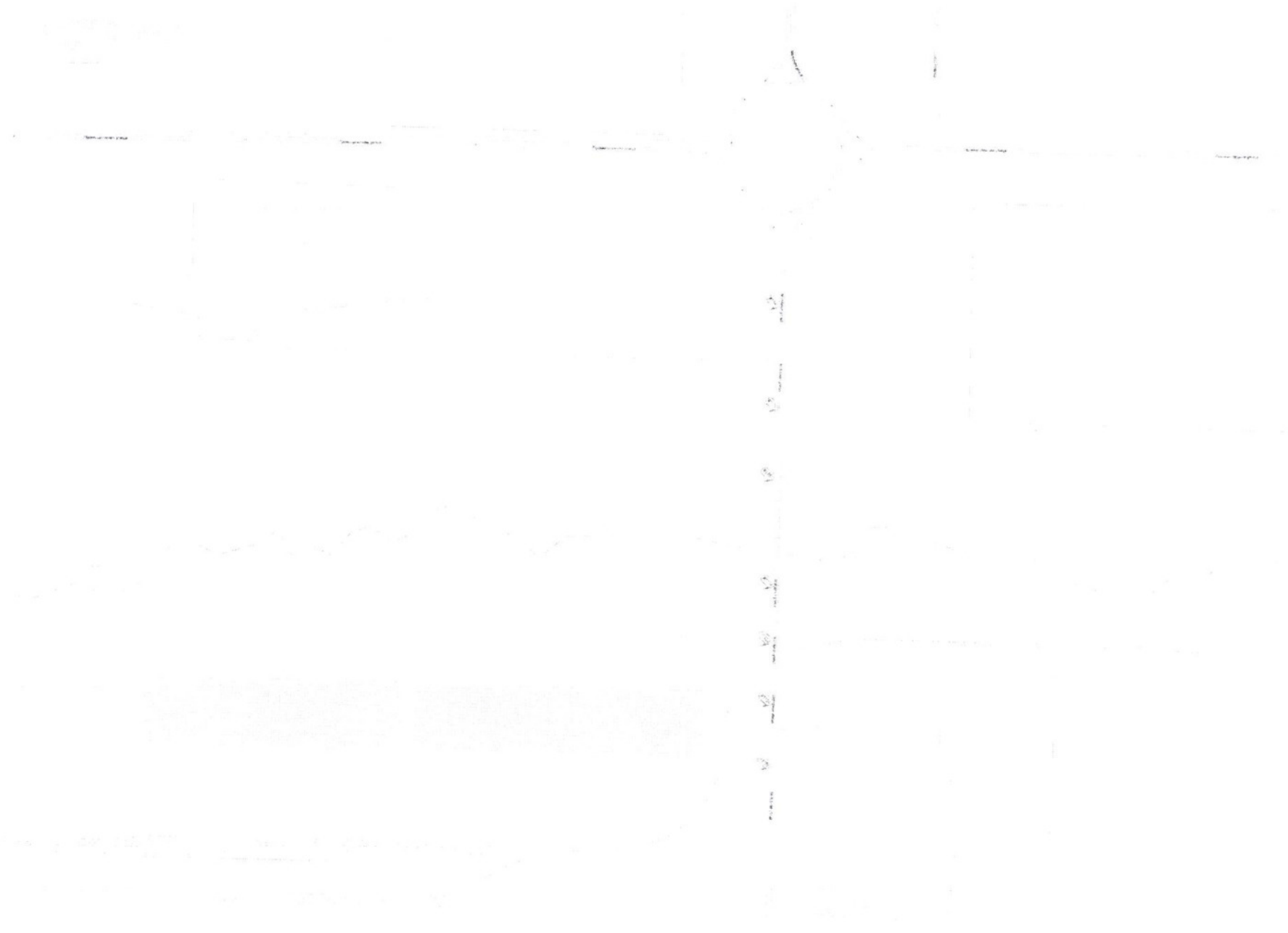

Заместитель Руководителя Аппарата,  
начальник управления делопроизводством  
Исполнительного комитета



Н.И. Галиева



Приложение № 2  
к постановлению  
Исполнительного комитета  
от « 13 » 01 2021 № 35

Сведения  
о размещаемых рекламных конструкциях на территории г. Набережные Челны

№ п/п	№ точки в схеме	Тип, вид рекламной конструкции	Площадь информационного поля, м.кв	Адрес места нахождения	Технические требования
1	7	Щитовая конструкция	54	Х.Туфана пр. / Сююмбике пр., на территории 43 к-са	Отдельстоящая конструкция, размещаемая на земельном участке, щитовая конструкция 3м x 6м – 3 стороны.
2	9	Щитовая конструкция	36	Вахитова пр. / Мира пр., ост. «30 комплекс»	Отдельстоящая конструкция, размещаемая на земельном участке, щитовая конструкция 3м x 6м – 2 стороны.
3	10	Щитовая конструкция	36	М.Джалиля пр., ост. «Центральная»	Отдельстоящая конструкция, размещаемая на земельном участке, щитовая конструкция 3м x 6м – 2 стороны.
4	12	Щитовая конструкция	36	М.Джалиля пр., возле здания «Универсам»	Отдельстоящая конструкция, размещаемая на земельном участке, щитовая конструкция 3м x 6м – 2 стороны.
5	13	Щитовая конструкция	36	М.Джалиля пр., возле Главпочтамта	Отдельстоящая конструкция, размещаемая на земельном участке, щитовая конструкция 3м x 6м – 2 стороны.
6	16	Щитовая конструкция	36	М.Джалиля пр. (ост. «Студенческая»)	Отдельстоящая конструкция, размещаемая на земельном участке, щитовая конструкция 3м x 6м – 2 стороны.
7	18	Щитовая конструкция	36	М.Джалиля пр. (рынок «Челны»)	Отдельстоящая конструкция, размещаемая на земельном участке, щитовая конструкция 3м x 6м – 2 стороны.
8	19	Щитовая конструкция	36	М.Джалиля пр. (мемориал «Родина-Мать»)	Отдельстоящая конструкция, размещаемая на земельном участке, щитовая конструкция 3м x 6м – 2 стороны.
9	20	Щитовая конструкция	36	М.Джалиля пр., 1-я конструкция к Универсаму №1	Отдельстоящая конструкция, размещаемая на земельном участке, щитовая конструкция 3м x 6м – 2 стороны.
10	21	Щитовая конструкция	36	Московский пр., район ост. «Беляева», правая обочина при движении в сторону п. ГЭС	Отдельстоящая конструкция, размещаемая на земельном участке, щитовая конструкция 3м x 6м – 2 стороны.

11	23	Щитовая конструкция	36	Мира пр., ост. «Театр кукол»	Отдельстоящая конструкция, размещаемая на земельном участке, щитовая конструкция 3м x 6м – 2 стороны.
12	25	Щитовая конструкция	36	Московский пр./ Автозаводский пр., (Органный зал)	Отдельстоящая конструкция, размещаемая на земельном участке, щитовая конструкция 3м x 6м – 2 стороны.
13	27	Щитовая конструкция	54	Московский пр./ Дружбы народов пр., ТЦ «Изге Ай», трехсторонний	Отдельстоящая конструкция, размещаемая на земельном участке, щитовая конструкция 3м x 6м – 3 стороны.
14	28	Щитовая конструкция	36	Московский пр., возле офиса «Билайн»	Отдельстоящая конструкция, размещаемая на земельном участке, щитовая конструкция 3м x 6м – 2 стороны.
15	29	Щитовая конструкция	36	Мира пр., (ост.»Ершова», со стороны 6 комплекса)	Отдельстоящая конструкция, размещаемая на земельном участке, щитовая конструкция 3м x 6м – 2 стороны.
16	32	Щитовая конструкция	36	Х.Туфана пр., район «Автоградбанка»	Отдельстоящая конструкция, размещаемая на земельном участке, щитовая конструкция 3м x 6м – 2 стороны.
17	33	Щитовая конструкция	36	Х.Туфана пр., на стороне д. 17/01	Отдельстоящая конструкция, размещаемая на земельном участке, щитовая конструкция 3м x 6м – 2 стороны.
18	34	Щитовая конструкция	54	Сююмбике пр. / Вахитова пр., трехсторонний	Отдельстоящая конструкция, размещаемая на земельном участке, щитовая конструкция 3м x 6м – 3 стороны.
19	36	Щитовая конструкция	36	пр. Набережночелнинский, напротив ж/д 62/02 (ост. Электротехников)	Отдельстоящая конструкция, размещаемая на земельном участке, щитовая конструкция 3м x 6м – 2 стороны.
20	37	Щитовая конструкция	36	пересечение пр. Вахитова и пр. Чулман (АЗС)	Отдельстоящая конструкция, размещаемая на земельном участке, щитовая конструкция 3м x 6м - 2 стороны.
21	38	Щитовая конструкция	36	пр. Х. Туфана перед пересечением с пр. Чулман (13 к-с, БТА-Банк к Мэрии, Автоградбанк)	Отдельстоящая конструкция, размещаемая на земельном участке, щитовая конструкция 3м x 6м - 2 стороны.
22	39	Щитовая конструкция	36	пр. Х. Туфана, перед пересечением с пр. Чулман (42 к-с на Майдан, ТЦ «Интехцентр»)	Отдельстоящая конструкция, размещаемая на земельном участке, щитовая конструкция 3м x 6м - 2 стороны.
23	40	Щитовая конструкция	36	пр. Мира, напротив Медгородка (Шинный центр VIANOR, р-н ТЦ Omega)	Отдельстоящая конструкция, размещаемая на земельном участке, щитовая конструкция 3м x 6м - 2 стороны.
24	41	Щитовая конструкция	36	пр. Чулман, ост.Парковая (новый ЗАГС)	Отдельстоящая конструкция, размещаемая на земельном участке, щитовая конструкция 3м x 6м - 2 стороны.

25	42	Щитовая конструкция	36	пр. Мира, напротив ОАО «Акибанк»(ост.»КДК КамАЗа»)	Отдельстоящая конструкция, размещаемая на земельном участке, щитовая конструкция 3м х 6м - 2 стороны.
26	44	Щитовая конструкция	36	пр. Мира / пр. Вахитова, ост. «30 комплекс» (АКИБАНК, АСКО)	Отдельстоящая конструкция, размещаемая на земельном участке, щитовая конструкция 3м х 6м - 2 стороны.
27	45	Щитовая конструкция	36	пр. Мира, около ост.»7 комплкс» (ТДК «CITY LINE», Пенсионный фонд, ТЦ Евромобель, Допо, Сэлдом, Корпорация Центр)	Отдельстоящая конструкция, размещаемая на земельном участке, щитовая конструкция 3м х 6м - 2 стороны.
28	46	Щитовая конструкция	36	пр.Чулман после ост.пр.Др.Народов	Отдельстоящая конструкция, размещаемая на земельном участке, щитовая конструкция 3м х 6м - 2 стороны.
29	47	Щитовая конструкция	36	ул.Ак. Королева, около д.31/08 (ГМ «МЭТРО»)	Отдельстоящая конструкция, размещаемая на земельном участке, щитовая конструкция 3м х 6м - 2 стороны.
30	48	Щитовая конструкция	36	пр. Х.Туфана, район поворота на автодорогу №5 (КИП Мастер)	Отдельстоящая конструкция, размещаемая на земельном участке, щитовая конструкция 3м х 6м - 2 стороны.
31	49	Щитовая конструкция	36	пр. Вахитова / пр.Чулман (Ипподром, АЗС)	Отдельстоящая конструкция, размещаемая на земельном участке, щитовая конструкция 3м х 6м - 2 стороны.
32	50	Щитовая конструкция	36	ул. Татарстан/ пр.Сююмбике, рынок «Северный» (СМ «Пятерочка»)	Отдельстоящая конструкция, размещаемая на земельном участке, щитовая конструкция 3м х 6м - 2 стороны.
33	51	Щитовая конструкция	36	пр. Сююмбике, ост. «45 комплекс» (Ледовый дворец, Сбербанк)	Отдельстоящая конструкция, размещаемая на земельном участке, щитовая конструкция 3м х 6м - 2 стороны.
34	53	Щитовая конструкция	36	ул. Татарстан, Горгаз	Отдельстоящая конструкция, размещаемая на земельном участке, щитовая конструкция 3м х 6м - 2 стороны.
35	54	Щитовая конструкция	36	Сююмбике пр., ост. «Пушкинская», район «ТЦ на Пушкинской»	Отдельстоящая конструкция, размещаемая на земельном участке, щитовая конструкция 3м х 6м - 2 стороны.
36	56	Щитовая конструкция	36	Набережночелнинский пр. (напротив д.17а/1)	Отдельстоящая конструкция, размещаемая на земельном участке, щитовая конструкция 3м х 6м - 2 стороны.
37	60	Щитовая конструкция	36	Набережночелнинский пр. (мостовая развязка «Челныгорстрой»)	Отдельстоящая конструкция, размещаемая на земельном участке, щитовая конструкция 3м х 6м - 2 стороны.
38	61	Щитовая конструкция	36	Набережночелнинский пр. (мост «Челныгорстрой»)	Отдельстоящая конструкция, размещаемая на земельном участке, щитовая конструкция 3м х 6м - 2 стороны.

39	65	Щитовая конструкция	54	Низаметдинова ул., район «Эссен», трехсторонний	Отдельстоящая конструкция, размещаемая на земельном участке, щитовая конструкция 3м х 6м - 3 стороны.
40	66	Щитовая конструкция	36	пр.Мира, ост. «УВД» на стороне 5-го к-са	Отдельстоящая конструкция, размещаемая на земельном участке, щитовая конструкция 3м х 6м - 2 стороны.
41	69	Щитовая конструкция	36	Набережночелнинский пр./ Королева ул., (62 комплекс)	Отдельстоящая конструкция, размещаемая на земельном участке, щитовая конструкция 3м х 6м - 2 стороны.
42	70	Щитовая конструкция	36	пр. Яшьлек, около поста КПМ Тула №4	Отдельстоящая конструкция, размещаемая на земельном участке, щитовая конструкция 3м х 6м - 2 стороны.
43	71	Щитовая конструкция	36	Чулман пр., угол 39 комплекса	Отдельстоящая конструкция, размещаемая на земельном участке, щитовая конструкция 3м х 6м - 2 стороны.
44	72	Щитовая конструкция	36	Мира пр. (автомойка «Риат»)	Отдельстоящая конструкция, размещаемая на земельном участке, щитовая конструкция 3м х 6м - 2 стороны.
45	73	Щитовая конструкция	36	пр. Мира, ост. «7 комплекс», на территории 11-го к-са	Отдельстоящая конструкция, размещаемая на земельном участке, щитовая конструкция 3м х 6м - 2 стороны.
46	75	Щитовая конструкция	36	Х.Туфана пр., через дорогу от здания «Автоградбанка», на стороне «Гинотаки»	Отдельстоящая конструкция, размещаемая на земельном участке, щитовая конструкция 3м х 6м - 2 стороны.
47	77	Щитовая конструкция	36	Сююмбике пр. (ост. «Центр», через дорогу от «Камиллы»)	Отдельстоящая конструкция, размещаемая на земельном участке, щитовая конструкция 3м х 6м - 2 стороны.
48	78	Щитовая конструкция	36	Мира пр., район д. 5/01 (ост. «Ершова»)	Отдельстоящая конструкция, размещаемая на земельном участке, щитовая конструкция 3м х 6м - 2 стороны.
49	80	Щитовая конструкция	36	М.Джалиля пр. (рынок «Закамье»)	Отдельстоящая конструкция, размещаемая на земельном участке, щитовая конструкция 3м х 6м - 2 стороны.
50	81	Щитовая конструкция	36	Пр. Казанский - выезд с ул. Гвардейская, федеральная трасса М7	Отдельстоящая конструкция, размещаемая на земельном участке, щитовая конструкция 3м х 6м - 2 стороны.
51	83	Щитовая конструкция	36	Мира пр. (ост. «Медгородок», роддом)	Отдельстоящая конструкция, размещаемая на земельном участке, щитовая конструкция 3м х 6м - 2 стороны.
52	84	Щитовая конструкция	36	М.Джалиля пр. (поворот на оптовый рынок «Закамье»)	Отдельстоящая конструкция, размещаемая на земельном участке, щитовая конструкция 3м х 6м - 2 стороны.

53	89	Щитовая конструкция	36	Набережночелнинский пр. (напротив магазина «Искра»)	Отдельстоящая конструкция, размещаемая на земельном участке, щитовая конструкция 3м х 6м - 2 стороны.
54	91	Щитовая конструкция	36	1-я автодорога, Орловское кольцо, федеральная трасса М7	Отдельстоящая конструкция, размещаемая на земельном участке, щитовая конструкция 3м х 6м - 2 стороны.
55	93	Щитовая конструкция	36	Первая автодорога / Сармановский тракт (БСИ, автосалон «Авто-Град»)	Отдельстоящая конструкция, размещаемая на земельном участке, щитовая конструкция 3м х 6м - 2 стороны.
56	95	Щитовая конструкция	36	Набережночелнинский пр., напротив магазина «Мебельон»	Отдельстоящая конструкция, размещаемая на земельном участке, щитовая конструкция 3м х 6м - 2 стороны.
57	96	Щитовая конструкция	36	Мира пр. (между ост. «Ершова» и «6 комплекс»)	Отдельстоящая конструкция, размещаемая на земельном участке, щитовая конструкция 3м х 6м - 2 стороны.
58	98	Щитовая конструкция	54	Пересечение пр. Сююмбике и пр. Автозаводский, трехсторонний	Отдельстоящая конструкция, размещаемая на земельном участке, щитовая конструкция 3м х 6м - 3 стороны.
59	99	Щитовая конструкция	36	Альметьевское шоссе, мостовая развязка (пос. Сидоровка, железнодорожный вокзал)	Отдельстоящая конструкция, размещаемая на земельном участке, щитовая конструкция 3м х 6м - 2 стороны.
60	100	Щитовая конструкция	36	Мира пр. (ост. «6 комплекс»)	Отдельстоящая конструкция, размещаемая на земельном участке, щитовая конструкция 3м х 6м - 2 стороны.
61	101	Щитовая конструкция	36	Набережночелнинский пр.(ПАТП)	Отдельстоящая конструкция, размещаемая на земельном участке, щитовая конструкция 3м х 6м - 2 стороны.
62	103	Щитовая конструкция	36	Королева ул. / Усманова ул., (напротив 32 комплекса)	Отдельстоящая конструкция, размещаемая на земельном участке, щитовая конструкция 3м х 6м - 2 стороны.
63	104	Щитовая конструкция	36	Московский пр., ост «Пожарное Депо»	Отдельстоящая конструкция, размещаемая на земельном участке, щитовая конструкция 3м х 6м - 2 стороны.
64	105	Щитовая конструкция	36	ул. Машиностроительная, окружная дорога (авторынок)	Отдельстоящая конструкция, размещаемая на земельном участке, щитовая конструкция 3м х 6м - 2 стороны.
65	106	Щитовая конструкция	36	Мира пр. - Х.Туфана пр., д. 6/01	Отдельстоящая конструкция, размещаемая на земельном участке, щитовая конструкция 3м х 6м - 2 стороны.
66	107	Щитовая конструкция	36	Пр. Набережночелнинский, ост. «Дом Обуви»	Отдельстоящая конструкция, размещаемая на земельном участке, щитовая конструкция 3м х 6м - 2 стороны.

67	108	Щитовая конструкция	54	Чулман пр. - Дружбы Народов пр, район ТЦ «МЕТРО», трехсторонний	Отдельстоящая конструкция, размещаемая на земельном участке, щитовая конструкция 3м х 6м - 3 стороны.
68	109	Щитовая конструкция	36	М.Джалиля пр., на стороне 10 комплекса	Отдельстоящая конструкция, размещаемая на земельном участке, щитовая конструкция 3м х 6м - 2 стороны.
69	110	Щитовая конструкция	36	Пр. Вахитова, ТЦ Интермакс, территория 54-го к-са (около 54/22)	Отдельстоящая конструкция, размещаемая на земельном участке, щитовая конструкция 3м х 6м - 2 стороны.
70	111	Щитовая конструкция	36	М.Джалиля пр. (ост. «Автостанция»)	Отдельстоящая конструкция, размещаемая на земельном участке, щитовая конструкция 3м х 6м - 2 стороны.
71	112	Щитовая конструкция	36	Вахитова пр. (ост. «Глобус»)	Отдельстоящая конструкция, размещаемая на земельном участке, щитовая конструкция 3м х 6м - 2 стороны.
72	116	Щитовая конструкция	36	пр. Мира, ост. «Райисполком», на стороне 17 комплекса	Отдельстоящая конструкция, размещаемая на земельном участке, щитовая конструкция 3м х 6м - 2 стороны.
73	117	Щитовая конструкция	36	Московский пр., район д. 7/25	Отдельстоящая конструкция, размещаемая на земельном участке, щитовая конструкция 3м х 6м - 2 стороны.
74	118	Щитовая конструкция	36	Пр. Автозаводский / Пр. Мира, рынок Октябрьский	Отдельстоящая конструкция, размещаемая на земельном участке, щитовая конструкция 3м х 6м - 2 стороны.
75	124	Щитовая конструкция	54	Московский пр. / Беяева пр., трехсторонний	Отдельстоящая конструкция, размещаемая на земельном участке, щитовая конструкция 3м х 6м - 3 стороны.
76	125	Щитовая конструкция	36	Автозаводский пр., клуб «Мираж»	Отдельстоящая конструкция, размещаемая на земельном участке, щитовая конструкция 3м х 6м - 2 стороны.
77	126	Щитовая конструкция	54	Пересечение Сююмбике пр. / Х.Туфана пр., на стороне мэрии, трехсторонний	Отдельстоящая конструкция, размещаемая на земельном участке, щитовая конструкция 3м х 6м - 3 стороны.
78	129	Щитовая конструкция	54	Пересечение Чулман пр. / Беяева пр., трехсторонний	Отдельстоящая конструкция, размещаемая на земельном участке, щитовая конструкция 3м х 6м - 3 стороны.
79	130	Щитовая конструкция	36	Сармановский тракт (напротив магазина «Камснаб»)	Отдельстоящая конструкция, размещаемая на земельном участке, щитовая конструкция 3м х 6м - 2 стороны.
80	131	Щитовая конструкция	36	Сююмбике пр., до поворота на супермаркет «Камилла»	Отдельстоящая конструкция, размещаемая на земельном участке, щитовая конструкция 3м х 6м - 2 стороны.

81	133	Щитовая конструкция	36	Сююмбике пр., ост. «Пушкинская»	Отдельстоящая конструкция, размещаемая на земельном участке, щитовая конструкция 3м x 6м - 2 стороны.
82	134	Щитовая конструкция	36	Набережночелнинский пр., район Медгородка	Отдельстоящая конструкция, размещаемая на земельном участке, щитовая конструкция 3м x 6м - 2 стороны.
83	136	Щитовая конструкция	36	Сармановский тракт, напротив магазина «Акчарлак»	Отдельстоящая конструкция, размещаемая на земельном участке, щитовая конструкция 3м x 6м - 2 стороны.
84	137	Щитовая конструкция	36	Джалиля пр., возле д. 10/02	Отдельстоящая конструкция, размещаемая на земельном участке, щитовая конструкция 3м x 6м - 2 стороны.
85	138	Щитовая конструкция	36	Пр. Мира, КДК КамАЗа, Оранж-Фитнесс	Отдельстоящая конструкция, размещаемая на земельном участке, щитовая конструкция 3м x 6м - 2 стороны.
86	139	Щитовая конструкция	36	Пр. Сююмбике / пр. Беляева, возле 14/10	Отдельстоящая конструкция, размещаемая на земельном участке, щитовая конструкция 3м x 6м - 2 стороны.
87	140	Щитовая конструкция	36	1 автодорога / Беляева пр., (район ГИБДД)	Отдельстоящая конструкция, размещаемая на земельном участке, щитовая конструкция 3м x 6м - 2 стороны.
88	142	Щитовая конструкция	36	Мензелинский тракт, напротив АЗС «Лукойл»	Отдельстоящая конструкция, размещаемая на земельном участке, щитовая конструкция 3м x 6м - 2 стороны.
89	143	Щитовая конструкция	36	Трасса М7, 1058км+300 (справа)	Отдельстоящая конструкция, размещаемая на земельном участке, щитовая конструкция 3м x 6м - 2 стороны.
90	145	Щитовая конструкция	36	Федеральная Трасса М7, 1058+50 (справа), Мензелинский тракт, перед АЗС «Лукойл»	Отдельстоящая конструкция, размещаемая на земельном участке, щитовая конструкция 3м x 6м - 2 стороны.
91	146	Щитовая конструкция	36	Автодорога №1, после перекрестка с проспектом Автозаводский, Технопарк	Отдельстоящая конструкция, размещаемая на земельном участке, щитовая конструкция 3м x 6м - 2 стороны.
92	147	Щитовая конструкция	36	автодорога №1, после перекрестка с проспектом Автозаводский	Отдельстоящая конструкция, размещаемая на земельном участке, щитовая конструкция 3м x 6м - 2 стороны.
93	148	Щитовая конструкция	36	ул. Нариманова район ж/д 62/28, АЗС Лукойл	Отдельстоящая конструкция, размещаемая на земельном участке, щитовая конструкция 3м x 6м - 2 стороны.
94	149	Щитовая конструкция	36	ул. Нариманова напротив ж/д 62/28	Отдельстоящая конструкция, размещаемая на земельном участке, щитовая конструкция 3м x 6м - 2 стороны.

95	150	Щитовая конструкция	36	Пр. Мира, выезд с ул. Татарстан	Отдельстоящая конструкция, размещаемая на земельном участке, щитовая конструкция 3м x 6м - 2 стороны.
96	151	Щитовая конструкция	36	пр. Казанский/Набережная Тукая 2, федеральная трасса М7	Отдельстоящая конструкция, размещаемая на земельном участке, щитовая конструкция 3м x 6м - 2 стороны.
97	152	Щитовая конструкция	36	пр. Казанский/Набережная Тукая 3, федеральная трасса	Отдельстоящая конструкция, размещаемая на земельном участке, щитовая конструкция 3м x 6м - 2 стороны.
98	153	Щитовая конструкция	36	Пр. Мира / пр. Яшьлек (ост. пр.Мира), возле 25/08	Отдельстоящая конструкция, размещаемая на земельном участке, щитовая конструкция 3м x 6м - 2 стороны.
99	154	Щитовая конструкция	36	ул. Ак.Королева, напротив ж/д 62/09 (направление к Торговому кварталу)	Отдельстоящая конструкция, размещаемая на земельном участке, щитовая конструкция 3м x 6м - 2 стороны.
100	155	Щитовая конструкция	54	ул. Низаметдинова р-н гипермаркета Эссен, трехсторонний	Отдельстоящая конструкция, размещаемая на земельном участке, щитовая конструкция 3м x 6м - 3 стороны.
101	156	Щитовая конструкция	36	1 Автодорога, ост. Центр слуха, 60 комплекс	Отдельстоящая конструкция, размещаемая на земельном участке, щитовая конструкция 3м x 6м - 2 стороны.
102	158	Щитовая конструкция	36	пр. Дружбы Народов, около КамПИ, ближе к пр. Мира (ТЦ Омега, Перекресток, Эльдорало, Энергобанк, Автоградбанк)	Отдельстоящая конструкция, размещаемая на земельном участке, щитовая конструкция 3м x 6м - 2 стороны.
103	159	Щитовая конструкция	36	1 Автодорога, ост. Центр слуха	Отдельстоящая конструкция, размещаемая на земельном участке, щитовая конструкция 3м x 6м - 2 стороны.
104	160	Щитовая конструкция	54	пр. Набережночелнинский, напротив магазина «Олимпия»(ост. «м-н Бумажников»)	Отдельстоящая конструкция, размещаемая на земельном участке, щитовая конструкция 3м x 6м - 3 стороны.
105	161	Щитовая конструкция	36	1 Автодорога, ост. Центр слуха	Отдельстоящая конструкция, размещаемая на земельном участке, щитовая конструкция 3м x 6м - 2 стороны.
106	162	Щитовая конструкция	36	пр. Вахитова, в районе 18 комплекса	Отдельстоящая конструкция, размещаемая на земельном участке, щитовая конструкция 3м x 6м - 2 стороны.
107	163	Щитовая конструкция	36	пр.Чулман, напротив ж/д 31/08 (ГМ «МЭПРО»)	Отдельстоящая конструкция, размещаемая на земельном участке, щитовая конструкция 3м x 6м - 2 стороны.
108	164	Щитовая конструкция	36	Сармановский Тракт, рядом с ж/д 17/08, при движении к автодороге №1 (ТЦ «Центр» коттеджный поселок Замелекесье)	Отдельстоящая конструкция, размещаемая на земельном участке, щитовая конструкция 3м x 6м - 2 стороны.



109	165	Щитовая конструкция	36	Сармановский тракт, рядом с ж/д 17/08 (Интерспорт, Корпорация Центр)	Отдельстоящая конструкция, размещаемая на земельном участке, щитовая конструкция 3м х 6м - 2 стороны.
110	166	Щитовая конструкция	36	Сармановский тракт, около магазина «Алтын Ай»	Отдельстоящая конструкция, размещаемая на земельном участке, щитовая конструкция 3м х 6м - 2 стороны.
111	167	Щитовая конструкция	36	1 Автодорога / ул. Низаметдинова, автосалон «АКОС-Ниссан»	Отдельстоящая конструкция, размещаемая на земельном участке, щитовая конструкция 3м х 6м - 2 стороны.
112	168	Щитовая конструкция	54	автодорога №1, развязка с пр. Х.Туфана (на Центральный авторынок, район Мегастроя), трехсторонний	Отдельстоящая конструкция, размещаемая на земельном участке, щитовая конструкция 3м х 6м - 3 стороны.
113	169	Щитовая конструкция	36	автодорога №1, около поворота к санаторию «Жемчужина»	Отдельстоящая конструкция, размещаемая на земельном участке, щитовая конструкция 3м х 6м - 2 стороны.
114	170	Щитовая конструкция	36	1 Автодорога, пос.ЗЯБ 19 комплекс, напротив 19/11А	Отдельстоящая конструкция, размещаемая на земельном участке, щитовая конструкция 3м х 6м - 2 стороны.
115	172	Щитовая конструкция	36	Пр. Сююмбике, между ост. 45 комплекс и ост. Пушкинская, возле разворота, на территории 19-го к-са	Отдельстоящая конструкция, размещаемая на земельном участке, щитовая конструкция 3м х 6м - 2 стороны.
116	173	Щитовая конструкция	36	автодорога №1, 200м от пересечения с пр. Р. Беляева (около СГТО ГИБДД)	Отдельстоящая конструкция, размещаемая на земельном участке, щитовая конструкция 3м х 6м - 2 стороны.
117	176	Щитовая конструкция	36	пр. Автозаводский, между «Универсамом» и салоном «Ариадна» (рынок «Октябрьский», Сбербанк, Парфюмцентр, «Мир люстр»)	Отдельстоящая конструкция, размещаемая на земельном участке, щитовая конструкция 3м х 6м - 2 стороны.
118	177	Щитовая конструкция	36	пр. Московский/пр. Дружбы народов, 58 к-с (м-н «Народный», ЖИК)	Отдельстоящая конструкция, размещаемая на земельном участке, щитовая конструкция 3м х 6м - 2 стороны.
119	178	Щитовая конструкция	36	пр. Московский/ул. Ак. Королева (СМ «Челны-Хлеб», на АвтоСервис НЬЮТОН-ВОСН)	Отдельстоящая конструкция, размещаемая на земельном участке, щитовая конструкция 3м х 6м - 2 стороны.
120	179	Щитовая конструкция	36	1 Автодорога, гараж 2000, перед въездом, напротив ЗЯБ14/16	Отдельстоящая конструкция, размещаемая на земельном участке, щитовая конструкция 3м х 6м - 2 стороны.
121	180	Щитовая конструкция	36	1 Автодорога, гараж 2000	Отдельстоящая конструкция, размещаемая на земельном участке, щитовая конструкция 3м х 6м - 2 стороны.
122	181	Щитовая конструкция	36	пр. Набчелнинский, напр 62/05, ТДЦ «Единство»	Отдельстоящая конструкция, размещаемая на земельном участке, щитовая конструкция 3м х 6м - 2 стороны.

123	182	Щитовая конструкция	36	пр. Мира, напротив 7/20, ТК «Сити-Центр»	Отдельстоящая конструкция, размещаемая на земельном участке, щитовая конструкция 3м x 6м - 2 стороны.
124	183	Щитовая конструкция	36	пр. Мира, напротив д.7/27, перекресток УВД	Отдельстоящая конструкция, размещаемая на земельном участке, щитовая конструкция 3м x 6м - 2 стороны.
125	184	Щитовая конструкция	36	пр. Мира, напротив д. 11/25, ТД «Камилла»	Отдельстоящая конструкция, размещаемая на земельном участке, щитовая конструкция 3м x 6м - 2 стороны.
126	189	Щитовая конструкция	36	пр. Сююмбике, в сторону Дворца спорта, напротив автостоянки Автопремьера	Отдельстоящая конструкция, размещаемая на земельном участке, щитовая конструкция 3м x 6м - 2 стороны.
127	191	Щитовая конструкция	36	Сармановский тракт, район БСИ, напр. Базы Подряд	Отдельстоящая конструкция, размещаемая на земельном участке, щитовая конструкция 3м x 6м - 2 стороны.
128	192	Щитовая конструкция	36	Перекресток пр.Чулман и ул.Татарстан, возле дома 50/04	Отдельстоящая конструкция, размещаемая на земельном участке, щитовая конструкция 3м x 6м - 2 стороны.
129	193	Щитовая конструкция	36	Мензелинский тракт напротив «Автоснабцентр» 1054 км.	Отдельстоящая конструкция, размещаемая на земельном участке, щитовая конструкция 3м x 6м - 2 стороны.
130	194	Щитовая конструкция	36	Трасса М-7, 1054км. 300м перед мостом Стройбазы	Отдельстоящая конструкция, размещаемая на земельном участке, щитовая конструкция 3м x 6м - 2 стороны.
131	195	Щитовая конструкция	36	Трасса М7, Стройбаза, поворот на Кама-Трейд	Отдельстоящая конструкция, размещаемая на земельном участке, щитовая конструкция 3м x 6м - 2 стороны.
132	196	Щитовая конструкция	36	улица Промышленная ост.»ЦГЭ»	Отдельстоящая конструкция, размещаемая на земельном участке, щитовая конструкция 3м x 6м - 2 стороны.
133	197	Щитовая конструкция	36	Мензелинская трасса въезд в город слева, 100 м до ост.ТЭЦ	Отдельстоящая конструкция, размещаемая на земельном участке, щитовая конструкция 3м x 6м - 2 стороны.
134	198	Щитовая конструкция	36	Мензелинская трасса въезд в город справа 100 м до АЗС	Отдельстоящая конструкция, размещаемая на земельном участке, щитовая конструкция 3м x 6м - 2 стороны.
135	200	Щитовая конструкция	36	пр.Вахитова, напротив 301 (зд.Акибанк)	Отдельстоящая конструкция, размещаемая на земельном участке, щитовая конструкция 3м x 6м - 2 стороны.
136	201	Щитовая конструкция	36	Пр. Автозаводский, напротив д. 28/14 ТЦ Чулман (Дискаунтер)	Отдельстоящая конструкция, размещаемая на земельном участке, щитовая конструкция 3м x 6м - 2 стороны.

137	203	Щитовая конструкция	36	М.Джалиля пр. (автосалон «Сапсан-Авто») разделительная полоса	Отдельстоящая конструкция, размещаемая на земельном участке, щитовая конструкция 3м x 6м - 2 стороны.
138	204	Щитовая конструкция	36	Казанский пр. - М.Джалиля, возле моста	Отдельстоящая конструкция, размещаемая на земельном участке, щитовая конструкция 3м x 6м - 2 стороны.
139	205	Щитовая конструкция	36	1 автодорога, через дорогу от АЗС «Юсил», на стороне п. Рябинушка	Отдельстоящая конструкция, размещаемая на земельном участке, щитовая конструкция 3м x 6м - 2 стороны.
140	206	Щитовая конструкция	36	1 автодорога, 200 м. до газоперекачивающей станции, в сторону п. ГЭС	Отдельстоящая конструкция, размещаемая на земельном участке, щитовая конструкция 3м x 6м - 2 стороны.
141	211	Щитовая конструкция	36	ул. Магистральная, 20 (п. Сидоровка)	Отдельстоящая конструкция, размещаемая на земельном участке, щитовая конструкция 3м x 6м - 2 стороны.
142	215	Щитовая конструкция	36	ул. Машиностроительная, окружная дорога (Гараж-500)	Отдельстоящая конструкция, размещаемая на земельном участке, щитовая конструкция 3м x 6м - 2 стороны.
143	221	Щитовая конструкция	36	1 автодорога, 100 м от газоперекачивающей станции, в сторону Нового города	Отдельстоящая конструкция, размещаемая на земельном участке, щитовая конструкция 3м x 6м - 2 стороны.
144	222	Щитовая конструкция	36	автодорога №1, окружная дорога, напротив АЗС «Юсил» правая обочина при направлении к п. ГЭС	Отдельстоящая конструкция, размещаемая на земельном участке, щитовая конструкция 3м x 6м - 2 стороны.
145	223	Щитовая конструкция	36	1 автодорога, п. ЗЯБ, правая обочина в сторону п. ГЭС	Отдельстоящая конструкция, размещаемая на земельном участке, щитовая конструкция 3м x 6м - 2 стороны.
146	225	Щитовая конструкция	36	Мензелинский тракт, (КамАЗ Автоцентр)	Отдельстоящая конструкция, размещаемая на земельном участке, щитовая конструкция 3м x 6м - 2 стороны.
147	226	Щитовая конструкция	36	1 автодорога (напротив АЗС «Кавказ»)	Отдельстоящая конструкция, размещаемая на земельном участке, щитовая конструкция 3м x 6м - 2 стороны.
148	227	Щитовая конструкция	36	1-ая автодорога, 100 м от Орловского кольца в сторону п. ГЭС	Отдельстоящая конструкция, размещаемая на земельном участке, щитовая конструкция 3м x 6м - 2 стороны.
149	228	Щитовая конструкция	36	1-ая автодорога, 200 м от Орловского кольца в сторону п. ГЭС	Отдельстоящая конструкция, размещаемая на земельном участке, щитовая конструкция 3м x 6м - 2 стороны.
150	229	Щитовая конструкция	36	пос. Сидоровка, мостовая развязка	Отдельстоящая конструкция, размещаемая на земельном участке, щитовая конструкция 3м x 6м - 2 стороны.

151	230	Щитовая конструкция	36	пос. Сидоровка, выезд из города, в районе поворота на «р-к Закамье»	Отдельстоящая конструкция, размещаемая на земельном участке, щитовая конструкция 3м x 6м - 2 стороны.
152	232	Щитовая конструкция	36	Набережночелнинский пр., мост «Челныгорстроя»	Отдельстоящая конструкция, размещаемая на земельном участке, щитовая конструкция 3м x 6м - 2 стороны.
153	233	Щитовая конструкция	36	автодорога №1, район Мегастроя	Отдельстоящая конструкция, размещаемая на земельном участке, щитовая конструкция 3м x 6м - 2 стороны.
154	234	Щитовая конструкция	36	Пересечение Беляева пр. / Сююмбике пр., магазин «Одиссей»	Отдельстоящая конструкция, размещаемая на земельном участке, щитовая конструкция 3м x 6м - 2 стороны.
155	235	Щитовая конструкция	54	Набережночелнинский пр., (20 м от перекрестка с Сармановским трактом), трехсторонний	Отдельстоящая конструкция, размещаемая на земельном участке, щитовая конструкция 3м x 6м - 3 стороны.
156	236	Щитовая конструкция	36	1 а-я автодорога, через дорогу от «МЕГАСТРОЯ»	Отдельстоящая конструкция, размещаемая на земельном участке, щитовая конструкция 3м x 6м - 2 стороны.
157	240	Щитовая конструкция	36	пр.Набережночелнинский, после поворота на Элеваторную гору, к зданию «Челныгорстрой» (Казначейство, Автосалон Mercedes-Benz)	Отдельстоящая конструкция, размещаемая на земельном участке, щитовая конструкция 3м x 6м - 2 стороны.
158	243	Щитовая конструкция	36	Мензелинский тракт, напротив поворота на пр. Производственный	Отдельстоящая конструкция, размещаемая на земельном участке, щитовая конструкция 3м x 6м - 2 стороны.
159	244	Щитовая конструкция	36	Мензелинский тракт, напротив поворота на пр. Производственный	Отдельстоящая конструкция, размещаемая на земельном участке, щитовая конструкция 3м x 6м - 2 стороны.
160	249	Щитовая конструкция	36	Пр. Х.Туфана / пр.Чулман БТА-банк, 13 комплекс	Отдельстоящая конструкция, размещаемая на земельном участке, щитовая конструкция 3м x 6м - 2 стороны.
161	250	Щитовая конструкция	36	пр.Вахитова, д.30/02, супермаркет Пятёрочка	Отдельстоящая конструкция, размещаемая на земельном участке, щитовая конструкция 3м x 6м - 2 стороны.
162	251	Щитовая конструкция	36	пр.Вахитова, ост. Глобус, район Макдональдса, Эльдорадо	Отдельстоящая конструкция, размещаемая на земельном участке, щитовая конструкция 3м x 6м - 2 стороны.
163	252	Щитовая конструкция	36	пр.Вахитова, выезд от ТЦ ИНТЕРМАКС	Отдельстоящая конструкция, размещаемая на земельном участке, щитовая конструкция 3м x 6м - 2 стороны.
164	255	Щитовая конструкция	36	пр.Хасана Туфана, 54 комплекс, напротив автосалона Сапсан	Отдельстоящая конструкция, размещаемая на земельном участке, щитовая конструкция 3м x 6м - 2 стороны.

165	256	Щитовая конструкция	36	пр.Хасана Туфана, 43 комплекс, со стороны Сбербанка	Отдельстоящая конструкция, размещаемая на земельном участке, щитовая конструкция 3м x 6м - 2 стороны.
166	257	Щитовая конструкция	36	пр.Дружбы Народов, со стороны КАМПИ, напротив ТЦ ОМЕГА	Отдельстоящая конструкция, размещаемая на земельном участке, щитовая конструкция 3м x 6м - 2 стороны.
167	258	Щитовая конструкция	36	пр.Дружбы Народов, 58 комплекс, рынок Каскад	Отдельстоящая конструкция, размещаемая на земельном участке, щитовая конструкция 3м x 6м - 2 стороны.
168	259	Щитовая конструкция	36	пр.Мира/пр.Вахитова, район ост.Молодежная, призматрон	Отдельстоящая конструкция, размещаемая на земельном участке, щитовая конструкция 3м x 6м - 2 стороны.
169	261	Щитовая конструкция	36	пр.Чулман, ост. 40 комплекс	Отдельстоящая конструкция, размещаемая на земельном участке, щитовая конструкция 3м x 6м - 2 стороны.
170	262	Щитовая конструкция	36	пр.Сююмбике, ост.Пушкинская, (в новый город)	Отдельстоящая конструкция, размещаемая на земельном участке, щитовая конструкция 3м x 6м - 2 стороны.
171	263	Щитовая конструкция	36	пр.Сююмбике, район рынка на Пушкинской (на ГЭС)	Отдельстоящая конструкция, размещаемая на земельном участке, щитовая конструкция 3м x 6м - 2 стороны.
172	265	Щитовая конструкция	36	пр.Сююмбике, район ТЦ Апельсин, напротив д.14-09	Отдельстоящая конструкция, размещаемая на земельном участке, щитовая конструкция 3м x 6м - 2 стороны.
173	268	Щитовая конструкция	36	пр.Мира-пр.Вахитова, 30 комплекс, возле кафе Карамель	Отдельстоящая конструкция, размещаемая на земельном участке, щитовая конструкция 3м x 6м - 2 стороны.
174	269	Щитовая конструкция	36	пр.Мира, ост. Театр кукол	Отдельстоящая конструкция, размещаемая на земельном участке, щитовая конструкция 3м x 6м - 2 стороны.
175	270	Щитовая конструкция	36	пр.Мира, район ост.Медгородок	Отдельстоящая конструкция, размещаемая на земельном участке, щитовая конструкция 3м x 6м - 2 стороны.
176	271	Щитовая конструкция	36	пр.Московский-Автозаводский, ост.Форт-Диалог, район МТС, МЭЛТ	Отдельстоящая конструкция, размещаемая на земельном участке, щитовая конструкция 3м x 6м - 2 стороны.
177	273	Щитовая конструкция	36	пр.Набережночелнинский, район ТЦ Челны-Хлеб, Экватор, 32 комплекс	Отдельстоящая конструкция, размещаемая на земельном участке, щитовая конструкция 3м x 6м - 2 стороны.
178	275	Щитовая конструкция	36	пр.Набережночелнинский-ул.Нариманова, 32 комплекс, перед светофором	Отдельстоящая конструкция, размещаемая на земельном участке, щитовая конструкция 3м x 6м - 2 стороны.

179	277	Щитовая конструкция	36	пр.Набережночелнинский, пединститутский мост, со стороны казначейства (на ГЭС)	Отдельстоящая конструкция, размещаемая на земельном участке, щитовая конструкция 3м x 6м - 2 стороны.
180	279	Щитовая конструкция	36	пр.Набережночелнинский, пединститутский мост, район АГЭС	Отдельстоящая конструкция, размещаемая на земельном участке, щитовая конструкция 3м x 6м - 2 стороны.
181	282	Щитовая конструкция	54	1 а-я автодорога-пр.Х.Туфана, в сторону ГЭС, трехсторонний	Отдельстоящая конструкция, размещаемая на земельном участке, щитовая конструкция 3м x 6м - 3 стороны.
182	283	Щитовая конструкция	36	1-я автодорога, возле АЗС КАВКАЗ	Отдельстоящая конструкция, размещаемая на земельном участке, щитовая конструкция 3м x 6м - 2 стороны.
183	284	Щитовая конструкция	36	1 а-я автодорога, напротив ГИБДД, со стороны МЕГАСТРОЯ, правая обочина в Новый город	Отдельстоящая конструкция, размещаемая на земельном участке, щитовая конструкция 3м x 6м - 2 стороны.
184	285	Щитовая конструкция	36	1-я автодорога, район ост.Центр слуха	Отдельстоящая конструкция, размещаемая на земельном участке, щитовая конструкция 3м x 6м - 2 стороны.
185	286	Щитовая конструкция	36	Сармановский тракт, въезд со стороны Сарманово, БСИ, Подряд	Отдельстоящая конструкция, размещаемая на земельном участке, щитовая конструкция 3м x 6м - 2 стороны.
186	289	Щитовая конструкция	36	пр.Мира-ул.Татарстан, район кафе Уют	Отдельстоящая конструкция, размещаемая на земельном участке, щитовая конструкция 3м x 6м - 2 стороны.
187	290	Щитовая конструкция	36	пр.Московский, напротив д. 56/05	Отдельстоящая конструкция, размещаемая на земельном участке, щитовая конструкция 3м x 6м - 2 стороны.
188	291	Щитовая конструкция	36	ул.Королева, со стороны Медгородка, напротив д. 62/08	Отдельстоящая конструкция, размещаемая на земельном участке, щитовая конструкция 3м x 6м - 2 стороны.
189	311	Щитовая конструкция	36	Трасса М7 Волга, 1061 км, район ТЭЦ	Отдельстоящая конструкция, размещаемая на земельном участке, щитовая конструкция 3м x 6м - 2 стороны.
190	312	Щитовая конструкция	54	Пересечение Чулман пр. / Беляева пр., трехсторонний	Отдельстоящая конструкция, размещаемая на земельном участке, щитовая конструкция 3м x 6м - 3 стороны.
191	314	Щитовая конструкция	36	улица Беляева у заезда к дому 13,09	Отдельстоящая конструкция, размещаемая на земельном участке, щитовая конструкция 3м x 6м - 2 стороны.
192	315	Щитовая конструкция	36	улица Беляева у дома 40,07	Отдельстоящая конструкция, размещаемая на земельном участке, щитовая конструкция 3м x 6м - 2 стороны.

193	316	Щитовая конструкция	36	Московский п-т, напротив 59/14	Отдельстоящая конструкция, размещаемая на земельном участке, щитовая конструкция 3м x 6м - 2 стороны.
194	317	Щитовая конструкция	36	улица Беляева, у дома 40,07	Отдельстоящая конструкция, размещаемая на земельном участке, щитовая конструкция 3м x 6м - 2 стороны.
195	318	Щитовая конструкция	36	пр. Московский п-т. ул. Ак. Королева, со стороны дома 62/12	Отдельстоящая конструкция, размещаемая на земельном участке, щитовая конструкция 3м x 6м - 2 стороны.
196	319	Щитовая конструкция	36	Пересечение ул. Беляева и Усманова	Отдельстоящая конструкция, размещаемая на земельном участке, щитовая конструкция 3м x 6м - 2 стороны.
197	320	Щитовая конструкция	36	пересечение ул. Беляева и Усманова со стороны дома 13,06	Отдельстоящая конструкция, размещаемая на земельном участке, щитовая конструкция 3м x 6м - 2 стороны.
198	321	Щитовая конструкция	36	Пр. Мира, 4	Отдельстоящая конструкция, размещаемая на земельном участке, щитовая конструкция 3м x 6м - 2 стороны.
199	323	Щитовая конструкция	36	на ул. Беляева у дома 14,7	Отдельстоящая конструкция, размещаемая на земельном участке, щитовая конструкция 3м x 6м - 2 стороны.
200	324	Щитовая конструкция	36	Пр. Мира, 6, возле 9/41	Отдельстоящая конструкция, размещаемая на земельном участке, щитовая конструкция 3м x 6м - 2 стороны.
201	325	Щитовая конструкция	54	Московский пр./ ул. Беляева, трехсторонний	Отдельстоящая конструкция, размещаемая на земельном участке, щитовая конструкция 3м x 6м - 3 стороны.
202	326	Щитовая конструкция	36	пр. Х. Туфана у дома 42/07	Отдельстоящая конструкция, размещаемая на земельном участке, щитовая конструкция 3м x 6м - 2 стороны.
203	327	Щитовая конструкция	36	пр. Х. Туфана у дома 13/02	Отдельстоящая конструкция, размещаемая на земельном участке, щитовая конструкция 3м x 6м - 2 стороны.
204	329	Щитовая конструкция	36	пр. Х. Туфана, у дома 13/03	Отдельстоящая конструкция, размещаемая на земельном участке, щитовая конструкция 3м x 6м - 2 стороны.
205	330	Щитовая конструкция	36	Пр. Мира, 8, возле подземного перехода ост. Медгородок, возле 9/42	Отдельстоящая конструкция, размещаемая на земельном участке, щитовая конструкция 3м x 6м - 2 стороны.
206	331	Щитовая конструкция	36	пр. Х.Туфана, у дома 42/02	Отдельстоящая конструкция, размещаемая на земельном участке, щитовая конструкция 3м x 6м - 2 стороны.

207	334	Щитовая конструкция	36	Пр. Мира, 10, возле 9/43	Отдельстоящая конструкция, размещаемая на земельном участке, щитовая конструкция 3м x 6м - 2 стороны.
208	336	Щитовая конструкция	36	Пересечение пр. Х. Туфана и ул. Усманова, со стороны 13/02А	Отдельстоящая конструкция, размещаемая на земельном участке, щитовая конструкция 3м x 6м - 2 стороны.
209	337	Щитовая конструкция	36	пересечение пр. Х. Туфана и ул. Усманова со стороны Гиннотаки	Отдельстоящая конструкция, размещаемая на земельном участке, щитовая конструкция 3м x 6м - 2 стороны.
210	340	Щитовая конструкция	36	Московский пр., за ост. Рынок	Отдельстоящая конструкция, размещаемая на земельном участке, щитовая конструкция 3м x 6м - 2 стороны.
211	342	Щитовая конструкция	54	Пересечение пр. Х. Туфана и Сююмбике со стороны 14/05, трехсторонний	Отдельстоящая конструкция, размещаемая на земельном участке, щитовая конструкция 3м x 6м - 3 стороны.
212	346	Щитовая конструкция	36	ул. 40 лет Победы/ Автозаводской пр.	Отдельстоящая конструкция, размещаемая на земельном участке, щитовая конструкция 3м x 6м - 2 стороны.
213	347	Щитовая конструкция	36	пр. Чулман, у дома 42/10	Отдельстоящая конструкция, размещаемая на земельном участке, щитовая конструкция 3м x 6м - 2 стороны.
214	348	Щитовая конструкция	36	пр. Чулман, у дома 42/10	Отдельстоящая конструкция, размещаемая на земельном участке, щитовая конструкция 3м x 6м - 2 стороны.
215	350	Щитовая конструкция	36	пр. Сююмбике/ пр. Вахитова, возле Зиг-Заг	Отдельстоящая конструкция, размещаемая на земельном участке, щитовая конструкция 3м x 6м - 2 стороны.
216	351	Щитовая конструкция	36	пр. Чулман, у гимназии 76	Отдельстоящая конструкция, размещаемая на земельном участке, щитовая конструкция 3м x 6м - 2 стороны.
217	355	Щитовая конструкция	36	Пр. Сююмбике, возле здания «Челны ЛТД»	Отдельстоящая конструкция, размещаемая на земельном участке, щитовая конструкция 3м x 6м - 2 стороны.
218	356	Щитовая конструкция	36	пр. Чулман, у школы 38	Отдельстоящая конструкция, размещаемая на земельном участке, щитовая конструкция 3м x 6м - 2 стороны.
219	359	Щитовая конструкция	36	пр. Сююмбике, возле 43/12	Отдельстоящая конструкция, размещаемая на земельном участке, щитовая конструкция 3м x 6м - 2 стороны.
220	360	Щитовая конструкция	39	Пр. Мира - Пр. Дружбы Народов, на углу. Большой экран. Односторонний.	Отдельстоящая конструкция, размещаемая на земельном участке, щитовая конструкция 6м x 6,5м - 1 сторона.



221	361	Щитовая конструкция	54	Пересечение пр. Чулман и Автозаводский, трехсторонний	Отдельстоящая конструкция, размещаемая на земельном участке, щитовая конструкция 3м x 6м - 3 стороны.
222	363	Щитовая конструкция	36	пр. Сююмбике, ост. Центр	Отдельстоящая конструкция, размещаемая на земельном участке, щитовая конструкция 3м x 6м - 2 стороны.
223	365	Щитовая конструкция	36	Пр. Сююмбике, напротив 11/31, на углу 41/04	Отдельстоящая конструкция, размещаемая на земельном участке, щитовая конструкция 3м x 6м - 2 стороны.
224	366	Щитовая конструкция	36	пр. Чулман, у дома 50/04	Отдельстоящая конструкция, размещаемая на земельном участке, щитовая конструкция 3м x 6м - 2 стороны.
225	368	Щитовая конструкция	36	Пр. Мира - пр. Дружбы Народов, возле 7/01 (Таттелеком)	Отдельстоящая конструкция, размещаемая на земельном участке, щитовая конструкция 3м x 6м - 2 стороны.
226	370	Щитовая конструкция	36	пр. Яшлек у Боровецкого моста	Отдельстоящая конструкция, размещаемая на земельном участке, щитовая конструкция 3м x 6м - 2 стороны.
227	371	Щитовая конструкция	36	Пр. Мира - пр. Дружбы Народов, возле 7/01 (Таттелеком)	Отдельстоящая конструкция, размещаемая на земельном участке, щитовая конструкция 3м x 6м - 2 стороны.
228	373	Щитовая конструкция	36	пр. Сююмбике, на стороне 41/05	Отдельстоящая конструкция, размещаемая на земельном участке, щитовая конструкция 3м x 6м - 2 стороны.
229	374	Щитовая конструкция	36	Пр. Сююмбике, после ост. Цирк	Отдельстоящая конструкция, размещаемая на земельном участке, щитовая конструкция 3м x 6м - 2 стороны.
230	376	Щитовая конструкция	36	Пр. Мира, 22, после ост. КамПИ, возле 7/01 (Таттелеком)	Отдельстоящая конструкция, размещаемая на земельном участке, щитовая конструкция 3м x 6м - 2 стороны.
231	377	Щитовая конструкция	54	пр. Сююмбике, на углу дома 41/05, трехсторонний	Отдельстоящая конструкция, размещаемая на земельном участке, щитовая конструкция 3м x 6м - 3 стороны.
232	378	Щитовая конструкция	36	пр. Сююмбике/ пр. Дружбы Народов со стороны 41/05	Отдельстоящая конструкция, размещаемая на земельном участке, щитовая конструкция 3м x 6м - 2 стороны.
233	380	Щитовая конструкция	36	пр. Дружбы Народов, напротив Шатуры со стороны автостоянки	Отдельстоящая конструкция, размещаемая на земельном участке, щитовая конструкция 3м x 6м - 2 стороны.
234	383	Щитовая конструкция	36	пр. Дружбы Народов, у дома 41/05 со стороны Кампи	Отдельстоящая конструкция, размещаемая на земельном участке, щитовая конструкция 3м x 6м - 2 стороны.

235	385	Щитовая конструкция	36	пр. Дружбы Народов, возле м-на Шатура	Отдельстоящая конструкция, размещаемая на земельном участке, щитовая конструкция 3м x 6м - 2 стороны.
236	386	Щитовая конструкция	36	ул. ак. Королёва, Toyota	Отдельстоящая конструкция, размещаемая на земельном участке, щитовая конструкция 3м x 6м - 2 стороны.
237	387	Щитовая конструкция	36	ул. ак. Королёва, Toyota	Отдельстоящая конструкция, размещаемая на земельном участке, щитовая конструкция 3м x 6м - 2 стороны.
238	388	Щитовая конструкция	36	ул. ак. Королёва, ТЦ Торговый квартал	Отдельстоящая конструкция, размещаемая на земельном участке, щитовая конструкция 3м x 6м - 2 стороны.
239	389	Щитовая конструкция	36	ул. ак. Королёва, у Перинатального центра	Отдельстоящая конструкция, размещаемая на земельном участке, щитовая конструкция 3м x 6м - 2 стороны.
240	390	Щитовая конструкция	36	пр. Дружбы Народов, у дома 41/05 со стороны Кампи	Отдельстоящая конструкция, размещаемая на земельном участке, щитовая конструкция 3м x 6м - 2 стороны.
241	391	Щитовая конструкция	36	ул. Ак. Королёва между ул. Ахметшина и а/д №1 в сторону пр. Мира	Отдельстоящая конструкция, размещаемая на земельном участке, щитовая конструкция 3м x 6м - 2 стороны.
242	393	Щитовая конструкция	784	пр. Дружбы Народов, рынок Южный	Отдельстоящая конструкция, размещаемая на земельном участке, состоящая из 18 отдельных информационных полей размером 9 м x 3 м и 5 отдельных информационных полей размером 8,75 м x 3 м, 8 м x 3 м, 6 м x 3 м, 7,7 м x 3 м, 2,05 м x 3 м
243	395	Щитовая конструкция	306	пр. Яшлек напротив дома 25/06	Многомодульная рекламная конструкция, состоящая из 12 отдельных информационных полей, размером 8,5м x 3м. Фундамент заглублен. Освещение обеспечивается путем прокладки кабеля подземным способом.
244	396	Щитовая конструкция	36	ул.А. Алиша до пересечения с пр. Яшьлек	Отдельстоящая конструкция, размещаемая на земельном участке, щитовая конструкция 3м x 6м - 2 стороны.
245	399	Щитовая конструкция	36	ул. Алиша, напротив АГЭС	Отдельстоящая конструкция, размещаемая на земельном участке, щитовая конструкция 3м x 6м - 2 стороны.
246	401	Щитовая конструкция	36	ул. Алиша, 6А	Отдельстоящая конструкция, размещаемая на земельном участке, щитовая конструкция 3м x 6м - 2 стороны.
247	402	Щитовая конструкция	36	Пересечение пр. Мира и Яшлек, ТЦ Челны-хлеб	Отдельстоящая конструкция, размещаемая на земельном участке, щитовая конструкция 3м x 6м - 2 стороны.

248	404	Щитовая конструкция	36	пр. Яшлек, напротив дома 26/08	Отдельстоящая конструкция, размещаемая на земельном участке, щитовая конструкция 3м x 6м - 2 стороны.
249	407	Стела	54	пр. Яшлек, подъезд к Медиамаркт	Отдельстоящая конструкция, размещаемая на земельном участке, щитовая конструкция 3м x 6м - 3 стороны.
250	410	Щитовая конструкция	36	ул. Раиса Беляева, возле м-на Одиссей	Отдельстоящая конструкция, размещаемая на земельном участке, щитовая конструкция 3м x 6м - 2 стороны.
251	411	Щитовая конструкция	36	ул. Раиса Беляева, возле м-на Одиссей	Отдельстоящая конструкция, размещаемая на земельном участке, щитовая конструкция 3м x 6м - 2 стороны.
252	412	Щитовая конструкция	36	Пр. Мира, перед ост. «7 комплекс», около 7/15	Отдельстоящая конструкция, размещаемая на земельном участке, щитовая конструкция 3м x 6м - 2 стороны.
253	413	Щитовая конструкция	36	ул. Моторная, у поворота к заброшенному АБК-3	Отдельстоящая конструкция, размещаемая на земельном участке, щитовая конструкция 3м x 6м - 2 стороны.
254	414	Щитовая конструкция	36	ул. Р. Беляева, напротив Бани №3	Отдельстоящая конструкция, размещаемая на земельном участке, щитовая конструкция 3м x 6м - 2 стороны.
255	415	Щитовая конструкция	36	ул. Р. Беляева, напротив Бани №3	Отдельстоящая конструкция, размещаемая на земельном участке, щитовая конструкция 3м x 6м - 2 стороны.
256	416	Щитовая конструкция	36	ул. Р.Беляева, напротив 56/04	Отдельстоящая конструкция, размещаемая на земельном участке, щитовая конструкция 3м x 6м - 2 стороны.
257	417	Щитовая конструкция	36	пр. Мира, 30. После ост. «7 комплекс», на стороне 7- к-са	Отдельстоящая конструкция, размещаемая на земельном участке, щитовая конструкция 3м x 6м - 2 стороны.
258	418	Щитовая конструкция	36	ул. Р.Беляева/ул. 40 лет Победы, на углу Челны-Лада	Отдельстоящая конструкция, размещаемая на земельном участке, щитовая конструкция 3м x 6м - 2 стороны.
259	419	Щитовая конструкция	36	ул. Р.Беляева/ул. 40 лет Победы, напротив Челны-Лада	Отдельстоящая конструкция, размещаемая на земельном участке, щитовая конструкция 3м x 6м - 2 стороны.
260	420	Щитовая конструкция	36	пр. Мира, после ост. «7 комплекс», напротив Камиллы в 11 к-се, на стороне 7-го к-са.	Отдельстоящая конструкция, размещаемая на земельном участке, щитовая конструкция 3м x 6м - 2 стороны.
261	421	Щитовая конструкция	36	ул. Татарстан, у дома 22/15	Отдельстоящая конструкция, размещаемая на земельном участке, щитовая конструкция 3м x 6м - 2 стороны.

262	422	Щитовая конструкция	504	ул. Р.Беляева, ост. ГИБДД	Отдельностоящая конструкция, размещаемая на земельном участке, щитовая конструкция односторонняя, состоящая из 6 отдельных информационных полей размером 28м x 3м
263	423	Щитовая конструкция	36	1 а-я автодорога, возле г-м Лента	Отдельностоящая конструкция, размещаемая на земельном участке, щитовая конструкция 3м x 6м - 2 стороны.
264	424	Щитовая конструкция	36	Пересечение пр. Мира и Автозаводский	Отдельностоящая конструкция, размещаемая на земельном участке, щитовая конструкция 3м x 6м - 2 стороны.
265	425	Щитовая конструкция	36	Пр. Мира, между ост. «УВД» и ост. «Ершова»	Отдельностоящая конструкция, размещаемая на земельном участке, щитовая конструкция 3м x 6м - 2 стороны.
266	426	Щитовая конструкция	36	1 а-я автодорога, возле г-м Лента	Отдельностоящая конструкция, размещаемая на земельном участке, щитовая конструкция 3м x 6м - 2 стороны.
267	428	Щитовая конструкция	36	1 а-я автодорога, напротив г-м Лента	Отдельностоящая конструкция, размещаемая на земельном участке, щитовая конструкция 3м x 6м - 2 стороны.
268	430	Щитовая конструкция	36	1 а-я автодорога, возле г-м Лента	Отдельностоящая конструкция, размещаемая на земельном участке, щитовая конструкция 3м x 6м - 2 стороны.
269	432	Щитовая конструкция	380	1 а-я автодорога, напротив IT park	Отдельностоящая конструкция, размещаемая на земельном участке, щитовая конструкция односторонняя, состоящая из 12 отдельных информационных полей размером 6,5 м x 3м
270	438	Щитовая конструкция	36	1 а-я автодорога, возле ПКВО Хозяин	Отдельностоящая конструкция, размещаемая на земельном участке, щитовая конструкция 3м x 6м - 2 стороны.
271	439	Щитовая конструкция	36	Автозаводский проспект, напротив строящейся церкви	Отдельностоящая конструкция, размещаемая на земельном участке, щитовая конструкция 3м x 6м - 2 стороны.
272	441	Щитовая конструкция	36	Пр. Мира – пр. Х. Туфана, ост. «Райисполком», возле 3/01.	Отдельностоящая конструкция, размещаемая на земельном участке, щитовая конструкция 3м x 6м - 2 стороны.
273	442	Щитовая конструкция	36	пр. Автозаводский у дома 53/37	Отдельностоящая конструкция, размещаемая на земельном участке, щитовая конструкция 3м x 6м - 2 стороны.
274	446	Щитовая конструкция	36	пр. Мира, около 3/15	Отдельностоящая конструкция, размещаемая на земельном участке, щитовая конструкция 3м x 6м - 2 стороны.
275	448	Щитовая конструкция	36	1-я автодорога, возле АЗС КАВКАЗ	Отдельностоящая конструкция, размещаемая на земельном участке, щитовая конструкция 3м x 6м - 2 стороны.

276	449	Щитовая конструкция	36	1 а-я автодорога, через дорогу от «МЕГАСТРОЯ»	Отдельстоящая конструкция, размещаемая на земельном участке, щитовая конструкция 3м х 6м - 2 стороны.
277	453	Щитовая конструкция	36	пр. Мира, возле ост. «Театр кукол», со стороны 1-к-са, возле ТЦ «БУМ»	Отдельстоящая конструкция, размещаемая на земельном участке, щитовая конструкция 3м х 6м - 2 стороны.
278	454	Щитовая конструкция	36	1 а-я автодорога, возле станции техосмотра ГИБДД	Отдельстоящая конструкция, размещаемая на земельном участке, щитовая конструкция 3м х 6м - 2 стороны.
279	456	Щитовая конструкция	36	Пр. Мира, ост. Молодежная, со стороны 1-го к-са	Отдельстоящая конструкция, размещаемая на земельном участке, щитовая конструкция 3м х 6м - 2 стороны.
280	458	Щитовая конструкция	36	1 а-я автодорога/пр. Дружбы Народов, со стороны 60 к-са	Отдельстоящая конструкция, размещаемая на земельном участке, щитовая конструкция 3м х 6м - 2 стороны.
281	460	Щитовая конструкция	36	1 а-я автодорога, напротив 60/14	Отдельстоящая конструкция, размещаемая на земельном участке, щитовая конструкция 3м х 6м - 2 стороны.
282	461	Щитовая конструкция	36	пр. Вахитова, у ТЦ Панорама	Отдельстоящая конструкция, размещаемая на земельном участке, щитовая конструкция 3м х 6м - 2 стороны.
283	463	Щитовая конструкция	36	1 а-я автодорога, напротив около Цент слуха	Отдельстоящая конструкция, размещаемая на земельном участке, щитовая конструкция 3м х 6м - 2 стороны.
284	464	Щитовая конструкция	36	1 а-я автодорога/ул. А.Королева, возле ООО Металл-М	Отдельстоящая конструкция, размещаемая на земельном участке, щитовая конструкция 3м х 6м - 2 стороны.
285	466	Щитовая конструкция	36	1 а-я автодорога/ул. Орловская, со стороны ООО Металл-М	Отдельстоящая конструкция, размещаемая на земельном участке, щитовая конструкция 3м х 6м - 2 стороны.
286	468	Щитовая конструкция	36	1 а-я автодорога/ул. Орловская	Отдельстоящая конструкция, размещаемая на земельном участке, щитовая конструкция 3м х 6м - 2 стороны.
287	469	Щитовая конструкция	36	1 а-я автодорога, напротив ТТС Hyundai	Отдельстоящая конструкция, размещаемая на земельном участке, щитовая конструкция 3м х 6м - 2 стороны.
288	470	Щитовая конструкция	36	1-ая автодорога, 215 м от Орловского кольца в сторону п. ГЭС	Отдельстоящая конструкция, размещаемая на земельном участке, щитовая конструкция 3м х 6м - 2 стороны.
289	472	Щитовая конструкция	36	1 а-я автодорога, возле АЗС Автдорстрой	Отдельстоящая конструкция, размещаемая на земельном участке, щитовая конструкция 3м х 6м - 2 стороны.

290	473	Щитовая конструкция	36	1 а-я автодорога, возле АЗС Автодорстрой	Отдельстоящая конструкция, размещаемая на земельном участке, щитовая конструкция 3м х 6м - 2 стороны.
291	474	Щитовая конструкция	36	Пересечение пр. Казанского и ул. Низаметдинова, у АЗС Лукойл	Отдельстоящая конструкция, размещаемая на земельном участке, щитовая конструкция 3м х 6м - 2 стороны.
292	475	Щитовая конструкция	36	пр. Казанский, район трамвайной опоры №450, АЗС «Автодорстрой»	Отдельстоящая конструкция, размещаемая на земельном участке, щитовая конструкция 3м х 6м - 2 стороны.
293	476	Щитовая конструкция	36	ул. Низаметдинова со стороны общежития НГПИ	Отдельстоящая конструкция, размещаемая на земельном участке, щитовая конструкция 3м х 6м - 2 стороны.
294	478	Щитовая конструкция	36	ул. Низаметдинова район НГПИ	Отдельстоящая конструкция, размещаемая на земельном участке, щитовая конструкция 3м х 6м - 2 стороны.
295	479	Щитовая конструкция	36	Пр. Мира, ост. «Школа»	Отдельстоящая конструкция, размещаемая на земельном участке, щитовая конструкция 3м х 6м - 2 стороны.
296	480	Щитовая конструкция	36	пр. Казанский, 100м от стелы «Автодорстрой»	Отдельстоящая конструкция, размещаемая на земельном участке, щитовая конструкция 3м х 6м - 2 стороны.
297	481	Щитовая конструкция	36	1 а-я автодорога, возле АЗС Автодорстрой	Отдельстоящая конструкция, размещаемая на земельном участке, щитовая конструкция 3м х 6м - 2 стороны.
298	482	Щитовая конструкция	37	пр. Набережночелнинский, ост. Пединститут	Отдельстоящая конструкция, размещаемая на земельном участке, щитовая конструкция 6м х 6,166м - 1 сторона.
299	483	Щитовая конструкция	36	1 а-я автодорога, возле АЗС Автодорстрой	Отдельстоящая конструкция, размещаемая на земельном участке, щитовая конструкция 3м х 6м - 2 стороны.
300	485	Щитовая конструкция	36	Пр. Яшьлек, поворот на пр. Мира, возле 25/06	Отдельстоящая конструкция, размещаемая на земельном участке, щитовая конструкция 3м х 6м - 2 стороны.
301	487	Щитовая конструкция	36	1 а-я автодорога, возле ООО БСМ	Отдельстоящая конструкция, размещаемая на земельном участке, щитовая конструкция 3м х 6м - 2 стороны.
302	489	Щитовая конструкция	36	1-я автодорога, ост. «Экспро»	Отдельстоящая конструкция, размещаемая на земельном участке, щитовая конструкция 3м х 6м - 2 стороны.
303	492	Щитовая конструкция	36	1 а-я автодорога / ул. Низаметдинова, возле автосалона Nissan	Отдельстоящая конструкция, размещаемая на земельном участке, щитовая конструкция 3м х 6м - 2 стороны.

304	493	Щитовая конструкция	36	1 а-я автодорога / ул. Комарова	Отдельстоящая конструкция, размещаемая на земельном участке, щитовая конструкция 3м х 6м - 2 стороны.
305	494	Щитовая конструкция	36	1 а-я автодорога, возле кафе «Бакинский дворик»	Отдельстоящая конструкция, размещаемая на земельном участке, щитовая конструкция 3м х 6м - 2 стороны.
306	495	Щитовая конструкция	36	1 а-я автодорога, р-он магазина Оригинальные запчасти Камаз	Отдельстоящая конструкция, размещаемая на земельном участке, щитовая конструкция 3м х 6м - 2 стороны.
307	496	Щитовая конструкция	36	1 а-я автодорога, на стороне п. Рябинушка	Отдельстоящая конструкция, размещаемая на земельном участке, щитовая конструкция 3м х 6м - 2 стороны.
308	497	Щитовая конструкция	36	1 а-я автодорога, на стороне п. Рябинушка	Отдельстоящая конструкция, размещаемая на земельном участке, щитовая конструкция 3м х 6м - 2 стороны.
309	498	Щитовая конструкция	36	Пр. Мира, район ост. «Школа»	Отдельстоящая конструкция, размещаемая на земельном участке, щитовая конструкция 3м х 6м - 2 стороны.
310	499	Щитовая конструкция	36	1 а-я автодорога, р-он ТД Жилище со стороны 19 к-са	Отдельстоящая конструкция, размещаемая на земельном участке, щитовая конструкция 3м х 6м - 2 стороны.
311	500	Щитовая конструкция	36	1 а-я автодорога, р-н 19/13	Отдельстоящая конструкция, размещаемая на земельном участке, щитовая конструкция 3м х 6м - 2 стороны.
312	501	Щитовая конструкция	36	1 а-я автодорога, при движении с НГ на п.ГЭС в 150 м. после Сармановского тракта	Отдельстоящая конструкция, размещаемая на земельном участке, щитовая конструкция 3м х 6м - 2 стороны.
313	502	Щитовая конструкция	36	1-ая автодорога, после АГЭС «ФарММ»	Отдельстоящая конструкция, размещаемая на земельном участке, щитовая конструкция 3м х 6м - 2 стороны.
314	503	Щитовая конструкция	36	1 а-я автодорога, после АЗС TATNEFT	Отдельстоящая конструкция, размещаемая на земельном участке, щитовая конструкция 3м х 6м - 2 стороны.
315	504	Щитовая конструкция	36	1 а-я автодорога, р-он Авто Бана	Отдельстоящая конструкция, размещаемая на земельном участке, щитовая конструкция 3м х 6м - 2 стороны.
316	506	Щитовая конструкция	36	Пр. Мира, перед ост. «30 комплекс» на стороне Парка Победы	Отдельстоящая конструкция, размещаемая на земельном участке, щитовая конструкция 3м х 6м - 2 стороны.
317	507	Щитовая конструкция	36	Казанский пр., возле ИнтерАвто	Отдельстоящая конструкция, размещаемая на земельном участке, щитовая конструкция 3м х 6м - 2 стороны.

318	508	Щитовая конструкция	36	Казанский пр., в р-не моста через р. Мелекеска	Отдельстоящая конструкция, размещаемая на земельном участке, щитовая конструкция 3м х 6м - 2 стороны.
319	509	Щитовая конструкция	36	Пр. Мира - пр. Вахитова, возле ост «Молодежная», на углу, возле 18/15	Отдельстоящая конструкция, размещаемая на земельном участке, щитовая конструкция 3м х 6м - 2 стороны.
320	510	Щитовая конструкция	36	Казанский пр. / Мелекесская ул.	Отдельстоящая конструкция, размещаемая на земельном участке, щитовая конструкция 3м х 6м - 2 стороны.
321	511	Щитовая конструкция	36	Казанский пр., перед поворотом на р-н С-12/1	Отдельстоящая конструкция, размещаемая на земельном участке, щитовая конструкция 3м х 6м - 2 стороны.
322	512	Щитовая конструкция	36	Пр. Мира, ост. «Молодежная», на стороне 18-го к-са	Отдельстоящая конструкция, размещаемая на земельном участке, щитовая конструкция 3м х 6м - 2 стороны.
323	513	Щитовая конструкция	36	Казанский пр., напротив С-12/1	Отдельстоящая конструкция, размещаемая на земельном участке, щитовая конструкция 3м х 6м - 2 стороны.
324	514	Щитовая конструкция	36	1 а-я автодорога, р-он ИнтерАвтоАльянс	Отдельстоящая конструкция, размещаемая на земельном участке, щитовая конструкция 3м х 6м - 2 стороны.
325	515	Щитовая конструкция	36	Пр. Мира, ост. «Молодежная»	Отдельстоящая конструкция, размещаемая на земельном участке, щитовая конструкция 3м х 6м - 2 стороны.
326	516	Щитовая конструкция	36	1-ая автодорога, напротив БСМ «Муравей»	Отдельстоящая конструкция, размещаемая на земельном участке, щитовая конструкция 3м х 6м - 2 стороны.
327	517	Щитовая конструкция	36	1 а-я автодорога, поворот на «Таганка»	Отдельстоящая конструкция, размещаемая на земельном участке, щитовая конструкция 3м х 6м - 2 стороны.
328	518	Щитовая конструкция	36	1 а-я автодорога, поворот после «Таганка»	Отдельстоящая конструкция, размещаемая на земельном участке, щитовая конструкция 3м х 6м - 2 стороны.
329	519	Щитовая конструкция	36	Пр. Мира, между ост. «Райисполком» «Театр кукол»	Отдельстоящая конструкция, размещаемая на земельном участке, щитовая конструкция 3м х 6м - 2 стороны.
330	520	Щитовая конструкция	36	1 а-я автодорога, перед АГЭС Пропан	Отдельстоящая конструкция, размещаемая на земельном участке, щитовая конструкция 3м х 6м - 2 стороны.
331	521	Щитовая конструкция	36	1 а-я автодорога, после АГЭС Пропан	Отдельстоящая конструкция, размещаемая на земельном участке, щитовая конструкция 3м х 6м - 2 стороны.



332	522	Щитовая конструкция	36	1 а-я автодорога, р-он АвтоБана	Отдельстоящая конструкция, размещаемая на земельном участке, щитовая конструкция 3м x 6м - 2 стороны.
333	523	Щитовая конструкция	36	Пр. Мира, ост. «Райисполком»	Отдельстоящая конструкция, размещаемая на земельном участке, щитовая конструкция 3м x 6м - 2 стороны.
334	524	Щитовая конструкция	189	1 а-я автодорога АвтоБан	Многомодульная рекламная конструкция, состоящая из 7 отдельных информационных полей, размером 9м x 3м. Фундамент заглублен. Освещение обеспечивается путем прокладки кабеля подземным способом.
335	525	Щитовая конструкция	36	1 а-я автодорога, р-он АвтоБана	Отдельстоящая конструкция, размещаемая на земельном участке, щитовая конструкция 3м x 6м - 2 стороны.
336	526	Щитовая конструкция	36	1 а-я автодорога, р-он АЗС TATNEFT	Отдельстоящая конструкция, размещаемая на земельном участке, щитовая конструкция 3м x 6м - 2 стороны.
337	527	Щитовая конструкция	72	Пр. Мира, ост. «6-й комплекс», на стороне пл. Азатлык	Отдельстоящая конструкция, размещаемая на земельном участке, щитовая конструкция 6м x 6м - 2 стороны.
338	529	Щитовая конструкция	36	1 а-я автодорога, р-н 19/13	Отдельстоящая конструкция, размещаемая на земельном участке, щитовая конструкция 3м x 6м - 2 стороны.
339	530	Щитовая конструкция	36	1-я автодорога, р-он 19 к-са, после поворота на Диск АВТО	Отдельстоящая конструкция, размещаемая на земельном участке, щитовая конструкция 3м x 6м - 2 стороны.
340	531	Щитовая конструкция	36	1-я автодорога, возле ТД Жилище	Отдельстоящая конструкция, размещаемая на земельном участке, щитовая конструкция 3м x 6м - 2 стороны.
341	533	Щитовая конструкция	36	1-я автодорога, после ТНК ЮСИЛ	Отдельстоящая конструкция, размещаемая на земельном участке, щитовая конструкция 3м x 6м - 2 стороны.
342	535	Щитовая конструкция	36	1-я автодорога, р-он магазина Оригинальные запчасти Камаз	Отдельстоящая конструкция, размещаемая на земельном участке, щитовая конструкция 3м x 6м - 2 стороны.
343	536	Щитовая конструкция	36	1-я автодорога, после магазина Оригинальные запчасти Камаз	Отдельстоящая конструкция, размещаемая на земельном участке, щитовая конструкция 3м x 6м - 2 стороны.
344	537	Щитовая конструкция	36	пр. Мира, ост. «УВД», на стороне 11-го к-са	Отдельстоящая конструкция, размещаемая на земельном участке, щитовая конструкция 3м x 6м - 2 стороны.
345	538	Щитовая конструкция	36	1-я автодорога, р-он Челны Шина	Отдельстоящая конструкция, размещаемая на земельном участке, щитовая конструкция 3м x 6м - 2 стороны.

346	541	Щитовая конструкция	36	1-я автодорога, перед АЗС Лукойл, возле м-на ДвериМаркет	Отдельностоящая конструкция, размещаемая на земельном участке, щитовая конструкция 3м x 6м - 2 стороны.
347	542	Щитовая конструкция	36	1-я автодорога, напротив ост. Экспро	Отдельностоящая конструкция, размещаемая на земельном участке, щитовая конструкция 3м x 6м - 2 стороны.
348	543	Щитовая конструкция	36	1-я автодорога, перед дилерским центром ООО«Камаз» КОМБАТ	Отдельностоящая конструкция, размещаемая на земельном участке, щитовая конструкция 3м x 6м - 2 стороны.
349	544	Стела	18	1-я автодорога, перед дилерским центром ООО«Камаз» КОМБАТ	Отдельно стоящая конструкция, размещаемая на земельном участке, стела 1,5м x 6м - 2 стороны
350	548	Щитовая конструкция	36	1-я автодорога, после ж/д моста	Отдельностоящая конструкция, размещаемая на земельном участке, щитовая конструкция 3м x 6м - 2 стороны.
351	549	Щитовая конструкция	783	1-я автодорога после ж/д моста	Отдельностоящая конструкция, размещаемая на земельном участке, щитовая конструкция односторонняя, состоящая из 24 отдельных информационных полей размером 3м x 10,88м
352	550	Щитовая конструкция	36	1-я автодорога, после АЗС Автдорстрой	Отдельностоящая конструкция, размещаемая на земельном участке, щитовая конструкция 3м x 6м - 2 стороны.
353	551	Щитовая конструкция	36	1-я автодорога, перед заездом на АЗС	Отдельностоящая конструкция, размещаемая на земельном участке, щитовая конструкция 3м x 6м - 2 стороны.
354	554	Щитовая конструкция	36	1-я автодорога, после АЗС	Отдельностоящая конструкция, размещаемая на земельном участке, щитовая конструкция 3м x 6м - 2 стороны.
355	555	Стела	1029	Пр. Мира - пр. Дружбы Народов, на углу, возле ТЦ «ОМЕГА», стелла трехсторонняя	Отдельностоящая конструкция, размещаемая на земельном участке, стела 5м x 68,6м - 3 стороны
356	556	Щитовая конструкция	36	1-я автодорога, возле автосалона HYUNDAI	Отдельностоящая конструкция, размещаемая на земельном участке, щитовая конструкция 3м x 6м - 2 стороны.
357	557	Щитовая конструкция	36	1-я автодорога, возле автосалона HYUNDAI	Отдельностоящая конструкция, размещаемая на земельном участке, щитовая конструкция 3м x 6м - 2 стороны.
358	559	Щитовая конструкция	783	1-я автодорога возле БСМ Беркут	Отдельностоящая конструкция, размещаемая на земельном участке, щитовая конструкция односторонняя, состоящая из 12 отдельных информационных полей размером 6м x 10,88м
359	560	Щитовая конструкция	36	1-я автодорога / ул. А.Королева, возле АЗС TATNEFT	Отдельностоящая конструкция, размещаемая на земельном участке, щитовая конструкция 3м x 6м - 2 стороны.

360	564	Щитовая конструкция	36	пр. Сююмбике, ост. «Цирк» после остановки, на стороне 11-го к-са	Отдельностоящая конструкция, размещаемая на земельном участке, щитовая конструкция 3м x 6м - 2 стороны.
361	565	Щитовая конструкция	36	1-я автодорога, возле монумента «Слава строителям Камаза»	Отдельностоящая конструкция, размещаемая на земельном участке, щитовая конструкция 3м x 6м - 2 стороны.
362	567	Щитовая конструкция	36	Мензелинский тракт, район автоцентра Камаз	Отдельностоящая конструкция, размещаемая на земельном участке, щитовая конструкция 3м x 6м - 2 стороны.
363	568	Щитовая конструкция	36	Мензелинский тракт, после Хлебного проезда	Отдельностоящая конструкция, размещаемая на земельном участке, щитовая конструкция 3м x 6м - 2 стороны.
364	569	Щитовая конструкция	36	Мензелинский тракт, возле ZF	Отдельностоящая конструкция, размещаемая на земельном участке, щитовая конструкция 3м x 6м - 2 стороны.
365	570	Стела	17	Пр. Сююмбике, заезд к ТЦ «Бехетле», Стелла «Инсайт»	Отдельностоящая конструкция, размещаемая на земельном участке, стела 2м x 4,25м - 2 стороны
366	571	Щитовая конструкция	36	Мензелинский тракт, перед АЗС ТНП	Отдельностоящая конструкция, размещаемая на земельном участке, щитовая конструкция 3м x 6м - 2 стороны.
367	572	Щитовая конструкция	36	пр. Сююмбике, 11-й комплекс, возле ТЦ «Бехетле»	Отдельностоящая конструкция, размещаемая на земельном участке, щитовая конструкция 3м x 6м - 2 стороны.
368	573	Щитовая конструкция	36	Мензелинский тракт, возле АЗС ТНП	Отдельностоящая конструкция, размещаемая на земельном участке, щитовая конструкция 3м x 6м - 2 стороны.
369	574	Щитовая конструкция	36	Мензелинский тракт, возле ЗАО Ремдизель	Отдельностоящая конструкция, размещаемая на земельном участке, щитовая конструкция 3м x 6м - 2 стороны.
370	575	Щитовая конструкция	36	пр. Сююмбике, после ост. «16 комплекс», на стороне 16-го к-са	Отдельностоящая конструкция, размещаемая на земельном участке, щитовая конструкция 3м x 6м - 2 стороны.
371	576	Щитовая конструкция	36	Мензелинский тракт, возле ЗАО Ремдизель	Отдельностоящая конструкция, размещаемая на земельном участке, щитовая конструкция 3м x 6м - 2 стороны.
372	577	Щитовая конструкция	36	Мензелинский тракт, возле ОАО РИАТ	Отдельностоящая конструкция, размещаемая на земельном участке, щитовая конструкция 3м x 6м - 2 стороны.
373	578	Щитовая конструкция	36	Мензелинский тракт, возле ОАО РИАТ и ООО ТД АвтоСнабЦентр	Отдельностоящая конструкция, размещаемая на земельном участке, щитовая конструкция 3м x 6м - 2 стороны.

374	579	Щитовая конструкция	36	Пр. Сююмбике, между ост. «16 комплекс» и «Центр», напротив 14/09, на стороне 16-го к-са	Отдельстоящая конструкция, размещаемая на земельном участке, щитовая конструкция 3м х 6м - 2 стороны.
375	581	Щитовая конструкция	36	Мензелинский тракт, возле «Кама-РИК»	Отдельстоящая конструкция, размещаемая на земельном участке, щитовая конструкция 3м х 6м - 2 стороны.
376	582	Щитовая конструкция	36	Пр. Сююмбике, между ост. «16 комплекс» и «Центр», напротив ТЦ «Апельсин», на стороне 16-го к-са	Отдельстоящая конструкция, размещаемая на земельном участке, щитовая конструкция 3м х 6м - 2 стороны.
377	583	Щитовая конструкция	36	Мензелинский тракт, р-он «Кама-РИК»	Отдельстоящая конструкция, размещаемая на земельном участке, щитовая конструкция 3м х 6м - 2 стороны.
378	584	Щитовая конструкция	36	Мензелинский тракт / ул. Промышленная, после кольца	Отдельстоящая конструкция, размещаемая на земельном участке, щитовая конструкция 3м х 6м - 2 стороны.
379	586	Щитовая конструкция	36	Пр. Сююмбике – пр. Х. Туфана, на углу, на стороне 15-го к-са	Отдельстоящая конструкция, размещаемая на земельном участке, щитовая конструкция 3м х 6м - 2 стороны.
380	587	Щитовая конструкция	36	Мензелинский тракт, р-он АЗС Лукойл	Отдельстоящая конструкция, размещаемая на земельном участке, щитовая конструкция 3м х 6м - 2 стороны.
381	588	Щитовая конструкция	36	Мензелинский тракт / Арматурный пр.	Отдельстоящая конструкция, размещаемая на земельном участке, щитовая конструкция 3м х 6м - 2 стороны.
382	589	Щитовая конструкция	54	Пр. Сююмбике – пр. Х. Туфана, на углу, на стороне 19-го к-са, трехсторонний	Отдельстоящая конструкция, размещаемая на земельном участке, щитовая конструкция 3м х 6м - 3 стороны.
383	590	Щитовая конструкция	36	Мензелинский тракт / Арматурный пр., возле ООО Арат	Отдельстоящая конструкция, размещаемая на земельном участке, щитовая конструкция 3м х 6м - 2 стороны.
384	591	Щитовая конструкция	36	Мензелинский тракт, возле ООО «Компания Ясен»	Отдельстоящая конструкция, размещаемая на земельном участке, щитовая конструкция 3м х 6м - 2 стороны.
385	593	Щитовая конструкция	36	Металлургическая ул., р-он ТЭЦ	Отдельстоящая конструкция, размещаемая на земельном участке, щитовая конструкция 3м х 6м - 2 стороны.
386	594	Щитовая конструкция	36	Металлургическая ул., р-он ТЭЦ	Отдельстоящая конструкция, размещаемая на земельном участке, щитовая конструкция 3м х 6м - 2 стороны.
387	595	Щитовая конструкция	36	Пр. Сююмбике район ост. «Пушкинская»	Отдельстоящая конструкция, размещаемая на земельном участке, щитовая конструкция 3м х 6м - 2 стороны.

388	597	Щитовая конструкция	36	Металлургическая ул., возле АЗС, р-он ТЭЦ	Отдельстоящая конструкция, размещаемая на земельном участке, щитовая конструкция 3м x 6м - 2 стороны.
389	598	Щитовая конструкция	36	Металлургическая ул., возле Хазарис, р-он ТЭЦ	Отдельстоящая конструкция, размещаемая на земельном участке, щитовая конструкция 3м x 6м - 2 стороны.
390	599	Щитовая конструкция	36	Металлургическая ул., возле дилерского центра СОЮЗ	Отдельстоящая конструкция, размещаемая на земельном участке, щитовая конструкция 3м x 6м - 2 стороны.
391	600	Щитовая конструкция	36	Мензелинский тракт / Арматурный пр., возле ООО Арат	Отдельстоящая конструкция, размещаемая на земельном участке, щитовая конструкция 3м x 6м - 2 стороны.
392	601	Щитовая конструкция	36	Мензелинский тракт / Арматурный пр., возле ООО Арат	Отдельстоящая конструкция, размещаемая на земельном участке, щитовая конструкция 3м x 6м - 2 стороны.
393	605	Щитовая конструкция	36	Мензелинский тракт, возле ОАО РИАТ	Отдельстоящая конструкция, размещаемая на земельном участке, щитовая конструкция 3м x 6м - 2 стороны.
394	607	Щитовая конструкция	36	Мензелинский тракт, возле автоцентра Камаз	Отдельстоящая конструкция, размещаемая на земельном участке, щитовая конструкция 3м x 6м - 2 стороны.
395	609	Щитовая конструкция	36	Пр. Х. Туфана, правый разворот с пр. Мира на Туфана, напротив 17/03, со стороны пл. Азатлык	Отдельстоящая конструкция, размещаемая на земельном участке, щитовая конструкция 3м x 6м - 2 стороны.
396	610	Щитовая конструкция	36	Сармановский тракт, возле автомойки МойДодыр	Отдельстоящая конструкция, размещаемая на земельном участке, щитовая конструкция 3м x 6м - 2 стороны.
397	612	Щитовая конструкция	36	Сармановский тракт, около магазина «Алтын Ай»	Отдельстоящая конструкция, размещаемая на земельном участке, щитовая конструкция 3м x 6м - 2 стороны.
398	616	Щитовая конструкция	36	Сармановский тракт, возле 17/14	Отдельстоящая конструкция, размещаемая на земельном участке, щитовая конструкция 3м x 6м - 2 стороны.
399	617	Щитовая конструкция	36	Пр. Х. Туфана, напротив РК «Батыр», со стороны 6 к-са, возле 6/01.	Отдельстоящая конструкция, размещаемая на земельном участке, щитовая конструкция 3м x 6м - 2 стороны.
400	621	Щитовая конструкция	36	пр. Х. Туфана, возле 4/10	Отдельстоящая конструкция, размещаемая на земельном участке, щитовая конструкция 3м x 6м - 2 стороны.
401	622	Щитовая конструкция	36	пр. Х. Туфана, заезд с 1-й автодороги	Отдельстоящая конструкция, размещаемая на земельном участке, щитовая конструкция 3м x 6м - 2 стороны.

402	624	Щитовая конструкция	54	пр. М.Джалиля, до поворота на набережную Г.Тукая, трехсторонний	Отдельстоящая конструкция, размещаемая на земельном участке, щитовая конструкция 3м х 6м - 3 стороны.
403	626	Щитовая конструкция	36	пр. Мусы Джалиля, р-он мемориала «Вечный огонь»	Отдельстоящая конструкция, размещаемая на земельном участке, щитовая конструкция 3м х 6м - 2 стороны.
404	628	Щитовая конструкция	36	пр. Мусы Джалиля, ост. Студенческая	Отдельстоящая конструкция, размещаемая на земельном участке, щитовая конструкция 3м х 6м - 2 стороны.
405	629	Щитовая конструкция	36	М.Джалиля, возле ост. «Парк Культуры»	Отдельстоящая конструкция, размещаемая на земельном участке, щитовая конструкция 3м х 6м - 2 стороны.
406	635	Щитовая конструкция	36	пр. М. Джалиля, возле 7/15	Отдельстоящая конструкция, размещаемая на земельном участке, щитовая конструкция 3м х 6м - 2 стороны.
407	638	Щитовая конструкция	36	пр. М. Джалиля, возле 7/15	Отдельстоящая конструкция, размещаемая на земельном участке, щитовая конструкция 3м х 6м - 2 стороны.
408	641	Щитовая конструкция	36	пр. М. Джалиля, возле Акибанк 8/7а	Отдельстоящая конструкция, размещаемая на земельном участке, щитовая конструкция 3м х 6м - 2 стороны.
409	642	Щитовая конструкция	36	пр. М. Джалиля, возле Акибанк 8/7б	Отдельстоящая конструкция, размещаемая на земельном участке, щитовая конструкция 3м х 6м - 2 стороны.
410	646	Щитовая конструкция	36	пр. М. Джалиля, после ост. Универсам, возле 10/10	Отдельстоящая конструкция, размещаемая на земельном участке, щитовая конструкция 3м х 6м - 2 стороны.
411	649	Щитовая конструкция	36	пр. М. Джалиля, возле 10/11	Отдельстоящая конструкция, размещаемая на земельном участке, щитовая конструкция 3м х 6м - 2 стороны.
412	650	Щитовая конструкция	54	пр. М. Джалиля, возле 10/70, трехсторонний	Отдельстоящая конструкция, размещаемая на земельном участке, щитовая конструкция 3м х 6м - 3 стороны.
413	652	Щитовая конструкция	36	пр. М. Джалиля, перед поворотом на автосалон Honda	Отдельстоящая конструкция, размещаемая на земельном участке, щитовая конструкция 3м х 6м - 2 стороны.
414	654	Щитовая конструкция	36	пр. М. Джалиля, перед автосалоном Honda	Отдельстоящая конструкция, размещаемая на земельном участке, щитовая конструкция 3м х 6м - 2 стороны.
415	660	Щитовая конструкция	36	Альметьевское шоссе, возле АЗС TATNEFT	Отдельстоящая конструкция, размещаемая на земельном участке, щитовая конструкция 3м х 6м - 2 стороны.

416	661	Щитовая конструкция	36	Пр. Набережночелнинский - ул. Нариманова, перед светофором.	Отдельстоящая конструкция, размещаемая на земельном участке, щитовая конструкция 3м x 6м - 2 стороны.
417	663	Щитовая конструкция	36	М.Джалиля пр. (рынок «Закамье»)	Отдельстоящая конструкция, размещаемая на земельном участке, щитовая конструкция 3м x 6м - 2 стороны.
418	664	Щитовая конструкция	36	Мостовая развязка (пос. Сидоровка, железнодорожный вокзал)	Отдельстоящая конструкция, размещаемая на земельном участке, щитовая конструкция 3м x 6м - 2 стороны.
419	665	Щитовая конструкция	36	Пр. Набережночелнинский - ул. Нариманова, после перекрестка по правой стороне при движении в сторону ГЭС	Отдельстоящая конструкция, размещаемая на земельном участке, щитовая конструкция 3м x 6м - 2 стороны.
420	667	Щитовая конструкция	36	М.Джалиля пр. р-он ост. «Автостанция»	Отдельстоящая конструкция, размещаемая на земельном участке, щитовая конструкция 3м x 6м - 2 стороны.
421	668	Щитовая конструкция	36	М.Джалиля пр. р-он ост. «Автостанция»	Отдельстоящая конструкция, размещаемая на земельном участке, щитовая конструкция 3м x 6м - 2 стороны.
422	670	Щитовая конструкция	36	пр. М. Джалиля, р-он Автостанции	Отдельстоящая конструкция, размещаемая на земельном участке, щитовая конструкция 3м x 6м - 2 стороны.
423	675	Щитовая конструкция	36	Казанский пр., р-он Автостанции	Отдельстоящая конструкция, размещаемая на земельном участке, щитовая конструкция 3м x 6м - 2 стороны.
424	676	Щитовая конструкция	36	Казанский пр., р-он Автостанции	Отдельстоящая конструкция, размещаемая на земельном участке, щитовая конструкция 3м x 6м - 2 стороны.
425	679	Щитовая конструкция	36	Казанский пр., поворот на ул. Дачная	Отдельстоящая конструкция, размещаемая на земельном участке, щитовая конструкция 3м x 6м - 2 стороны.
426	681	Щитовая конструкция	54	Казанский пр. / Авторемонтная ул., возле АГЭС Автодорстрой	Отдельстоящая конструкция, размещаемая на земельном участке, щитовая конструкция 3м x 6м - 3 стороны.
427	682	Щитовая конструкция	36	Казанский пр., р-он моста через Каму	Отдельстоящая конструкция, размещаемая на земельном участке, щитовая конструкция 3м x 6м - 2 стороны.
428	683	Щитовая конструкция	36	Пр. Набережночелнинский, 37	Отдельстоящая конструкция, размещаемая на земельном участке, щитовая конструкция 3м x 6м - 2 стороны.
429	685	Щитовая конструкция	36	Пр. Набережночелнинский, 41, ост. «Орловка»	Отдельстоящая конструкция, размещаемая на земельном участке, щитовая конструкция 3м x 6м - 2 стороны.

430	689	Щитовая конструкция	36	Пр. Набережночелнинский, между ост. «Центральная» и «Бумажников» после моста через Мелекеску, в сторону «Бумажников»	Отдельностоящая конструкция, размещаемая на земельном участке, щитовая конструкция 3м x 6м - 2 стороны.
431	691	Щитовая конструкция	36	Пр. Набережночелнинский, перед мостом через Мелекеску, выезд с АЗС	Отдельностоящая конструкция, размещаемая на земельном участке, щитовая конструкция 3м x 6м - 2 стороны.
432	692	Щитовая конструкция	54	ул. Низаметдинова / Набережночелнинский пр., возле общежитий НГПИ, трехсторонний	Отдельностоящая конструкция, размещаемая на земельном участке, щитовая конструкция 3м x 6м - 3 стороны.
433	693	Щитовая конструкция	36	ул. Низаметдинова / Набережночелнинский пр., возле общежитий НГПИ	Отдельностоящая конструкция, размещаемая на земельном участке, щитовая конструкция 3м x 6м - 2 стороны.
434	694	Щитовая конструкция	36	Пр. Набережночелнинский проспект, 10а	Отдельностоящая конструкция, размещаемая на земельном участке, щитовая конструкция 3м x 6м - 2 стороны.
435	701	Щитовая конструкция	36	Набережночелнинский пр., после моста через р.Челнинка	Отдельностоящая конструкция, размещаемая на земельном участке, щитовая конструкция 3м x 6м - 2 стороны.
436	704	Щитовая конструкция	36	Набережночелнинский проспект, 33	Отдельностоящая конструкция, размещаемая на земельном участке, щитовая конструкция 3м x 6м - 2 стороны.
437	705	Щитовая конструкция	36	Набережночелнинский пр., возле моста через р.Челнинка	Отдельностоящая конструкция, размещаемая на земельном участке, щитовая конструкция 3м x 6м - 2 стороны.
438	709	Щитовая конструкция	36	Набережночелнинский проспект, 31	Отдельностоящая конструкция, размещаемая на земельном участке, щитовая конструкция 3м x 6м - 2 стороны.
439	712	Щитовая конструкция	36	Пр. Набережночелнинский, 29	Отдельностоящая конструкция, размещаемая на земельном участке, щитовая конструкция 3м x 6м - 2 стороны.
440	713	Щитовая конструкция	36	Набережночелнинский пр., возле автосалона «М-Б»	Отдельностоящая конструкция, размещаемая на земельном участке, щитовая конструкция 3м x 6м - 2 стороны.
441	714	Щитовая конструкция	36	Пр. Набережночелнинский, ост. «Челныгорстрой», возле автосалона «Мазда»	Отдельностоящая конструкция, размещаемая на земельном участке, щитовая конструкция 3м x 6м - 2 стороны.
442	715	Щитовая конструкция	429	Набережночелнинский пр., возле Федерального Казначейства	Отдельностоящая конструкция, размещаемая на земельном участке, щитовая конструкция односторонняя, состоящая из 1 отдельного информационного поля размером 11,5м x 2,8м, 1 отдельного информационного поля размером 11,5м x 2,75м и 10 отдельных информационных полей размером 11,3м x 2,9м



443	718	Щитовая конструкция	36	Набережночелнинский пр., перед ост. Челныгорстрой	Отдельстоящая конструкция, размещаемая на земельном участке, щитовая конструкция 3м x 6м - 2 стороны.
444	721	Щитовая конструкция	36	Пр. Хасана Туфана, РК «Батыр», кинотеатр Иллюзиум	Отдельстоящая конструкция, размещаемая на земельном участке, щитовая конструкция 3м x 6м - 2 стороны.
445	730	Щитовая конструкция	36	Набережночелнинский пр., р-он АГЭС	Отдельстоящая конструкция, размещаемая на земельном участке, щитовая конструкция 3м x 6м - 2 стороны.
446	740	Стела	320	Пр. Мира - ул. Королева, на углу, возле Торгового квартала. Стелла, трехсторонняя.	Отдельстоящая конструкция, размещаемая на земельном участке, стела 3м x 35,5м – 3 стороны
447	743	Стела	24	Пр. Мира ТЦ Муравейник	Отдельстоящая конструкция, размещаемая на земельном участке, стела 2м x 6м – 2 стороны
448	745	Щитовая конструкция	36	ост. 6 к-с в сторону ГЭСа, сразу после заезда на местную дорогу	Отдельстоящая конструкция, размещаемая на земельном участке, щитовая конструкция 3м x 6м - 2 стороны.
449	749	Стела	5,4	пр. Набережночелнинский	Отдельстоящая конструкция, размещаемая на земельном участке, стела 2м x 1,35м – 2 стороны
450	750	Стела	38	пр. Набережночелнинский	Отдельстоящая конструкция, размещаемая на земельном участке, стела 2м x 9,5м – 2 стороны
451	751	Щитовая конструкция	36	пр. Набережночелнинский, напротив ПАТП	Отдельстоящая конструкция, размещаемая на земельном участке, щитовая конструкция 3м x 6м - 2 стороны.
452	752	Стела	32	Набережночелнинский пр., со стороны Храма преподобного Серафима Саровского	Отдельстоящая конструкция, размещаемая на земельном участке, стела 2м x 8м – 2 стороны
453	753	Стела	24	пр. М.Джалиля	Отдельстоящая конструкция, размещаемая на земельном участке, стела 2м x 6м – 2 стороны
454	754	Стела	24	Альметьевское шоссе	Отдельстоящая конструкция, размещаемая на земельном участке, стела 2м x 6м - 2 стороны
455	755	Стела	7	Альметьевское шоссе	Отдельстоящая конструкция, размещаемая на земельном участке, стела 2м x 1,75м – 2 стороны
456	756	Стела	32	Альметьевское шоссе	Отдельстоящая конструкция, размещаемая на земельном участке, стела 2м x 8м – 2 стороны

457	758	Стела	24	Альметьевское шоссе	Отдельностоящая конструкция, размещаемая на земельном участке, стела 2м х 6м – 2 стороны
458	761	Стела	9	При въезде в город со стороны Нижнекамска	Отдельностоящая конструкция, размещаемая на земельном участке, стела 2м х 2,25м – 2 стороны
459	762	Стела	9	Альметьевское шоссе	Отдельностоящая конструкция, размещаемая на земельном участке, стела 2м х 2,25м – 2 стороны
460	763	Стела	32	Альметьевское шоссе, после въезда в город	Отдельностоящая конструкция, размещаемая на земельном участке, стела 2м х 8м – 2 стороны
461	764	Стела	16	Альметьевское шоссе	Отдельностоящая конструкция, размещаемая на земельном участке, стела 2м х 4м – 2 стороны
462	765	Стела	8	Набережная Г.Тукая не далеко от 1й дороги	Отдельностоящая конструкция, размещаемая на земельном участке, стела 2м х 2м – 2 стороны
463	768	Стела	12	пр. Набережночелнинский, напротив ТелеТрейд	Отдельностоящая конструкция, размещаемая на земельном участке, стела 2м х 3м – 2 стороны
464	769	Щитовая конструкция	36	пр. Набережночелнинский, на перекрестке со стороны ЕвроГрупп	Отдельностоящая конструкция, размещаемая на земельном участке, щитовая конструкция 3м х 6м - 2 стороны.
465	772	Стела	32	пр. Мира 7 к-с, напротив Еврогрупп	Отдельностоящая конструкция, размещаемая на земельном участке, стела 2м х 8м – 2 стороны
466	774	Стела	4	пр. Мира, напротив Акибанка (25 к-с)	Отдельностоящая конструкция, размещаемая на земельном участке, стела 1м х 2м – 2 стороны
467	775	Стела	32	пересечение (кольцо) пр. Яшьлек и ул. Машиностроительная	Отдельностоящая конструкция, размещаемая на земельном участке, стела 2м х 8м – 2 стороны
468	776	Стела	16	Напротив КАМАЗ-Дизель после остановки	Отдельностоящая конструкция, размещаемая на земельном участке, стела 2м х 4м – 2 стороны
469	777	Стела	32	ул. Промышленная, перед выездом из города в сторону пос. Новый	Отдельностоящая конструкция, размещаемая на земельном участке, стела 2м х 8м – 2 стороны
470	778	Стела	32	ул. Промышленная, перед въездом в город со стороны пос. Новый	Отдельностоящая конструкция, размещаемая на земельном участке, стела 2м х 8м – 2 стороны

471	779	Стела	18	ул. Моторная	Отдельностоящая конструкция, размещаемая на земельном участке, стела 2м x 4,5м – 2 стороны
472	780	Стела	32	пр. Яшьлек	Отдельностоящая конструкция, размещаемая на земельном участке, стела 2м x 8м – 2 стороны
473	781	Стела	15	пр. Яшьлек	Отдельностоящая конструкция, размещаемая на земельном участке, стела 2м x 3,75м – 2 стороны
474	782	Стела	32	ул. Алиша	Отдельностоящая конструкция, размещаемая на земельном участке, стела 2м x 8м – 2 стороны
475	783	Щитовая конструкция	36	пр. Яшьлек за ул. Ботаническая	Отдельностоящая конструкция, размещаемая на земельном участке, щитовая конструкция 3м x 6м - 2 стороны.
476	784	Щитовая конструкция	276	ул. Алиша	Многомодульная рекламная конструкция, состоящая из 12 отдельных информационных полей, размером 8,33 м x 3м. Фундамент заглублен. Освещение обеспечивается путем прокладки кабеля подземным способом.
477	785	Щитовая конструкция	36	М7 «Волга» за постом ГИБДД напротив АЗС (выезд)	Отдельностоящая конструкция, размещаемая на земельном участке, щитовая конструкция 3м x 6м - 2 стороны.
478	787	Щитовая конструкция	80	пр. Яшьлек	Отдельностоящая конструкция, размещаемая на земельном участке, щитовая конструкция односторонняя, состоящая из 2 отдельных информационных полей размером 4м x 10м
479	788	Стела	18	пр. Московский ТД Дом мебели	Отдельностоящая конструкция, размещаемая на земельном участке, стела 2м x 4,5м – 2 стороны
480	789	Стела	20	пересечение пр. Набережночелнинский и ул. Нариманова	Отдельностоящая конструкция, размещаемая на земельном участке, стела 2м x 5м – 2 стороны
481	792	Стела	8	пр. Чулман, напротив 48 к-са	Отдельностоящая конструкция, размещаемая на земельном участке, стела 2м x 2м – 2 стороны
482	793	Стела	8	пр. Чулман, напротив 48 к-са	Отдельностоящая конструкция, размещаемая на земельном участке, стела 2м x 2м – 2 стороны
483	794	Стела	20	пр. Чулман, напротив 44 к-са	Отдельностоящая конструкция, размещаемая на земельном участке, стела 2м x 5м – 2 стороны
484	795	Щитовая конструкция	36	Расположен после ост. 40 к-с в сорону ГЭС	Отдельностоящая конструкция, размещаемая на земельном участке, щитовая конструкция 3м x 6м - 2 стороны.

485	796	Щитовая конструкция	36	пересечение пр. Чулман и ул. И.Мананова	Отдельстоящая конструкция, размещаемая на земельном участке, щитовая конструкция 3м x 6м - 2 стороны.
486	798	Стела	5	пр. Сююмбике 41 к-с	Отдельстоящая конструкция, размещаемая на земельном участке, стела 2м x 1,125м – 2 стороны
487	799	Щитовая конструкция	36	Автодорога №1, перед поворотом на ул. Арыклы в сторону г. Казань	Отдельстоящая конструкция, размещаемая на земельном участке, щитовая конструкция 3м x 6м - 2 стороны.
488	800	Щитовая конструкция	360	пересечение пр. Вахитова и Автодороги №1, со стороны автомайки «Штаб»	Отдельстоящая конструкция, размещаемая на земельном участке, щитовая конструкция 3м x 12м - 10 сторон.
489	801	Щитовая конструкция	36	Пересечение пр. Яшьлек и пр. Московский	Отдельстоящая конструкция, размещаемая на земельном участке, щитовая конструкция 3м x 6м - 2 стороны.
490	802	Щитовая конструкция	36	На пересечении пр. Московский и пр. Яшьлек	Отдельстоящая конструкция, размещаемая на земельном участке, щитовая конструкция 3м x 6м - 2 стороны.
491	806	Стела	23	пр. Сююмбике, ТЦ Апельсин	Отдельстоящая конструкция, размещаемая на земельном участке, стела 2м x 5,75м - 2 стороны
492	807	Щитовая конструкция	130	пр. Автозаводский перед пр. Московский	Многомодульная рекламная конструкция, состоящая из 13 отдельных информационных полей, из них 12 полей размером 6 м x 3 м и 1 поле размером 4 м x 3 м. Фундамент заглублен. Освещение обеспечивается путем прокладки кабеля подземным способом.
493	808	Стела	32	пр. Дружба народов	Отдельстоящая конструкция, размещаемая на земельном участке, стела 2м x 8м – 2 стороны
494	810	Щитовая конструкция	36	пр. Чулман, в районе АЗС в сторону п. ГЭС, напротив дома 44/08	Отдельстоящая конструкция, размещаемая на земельном участке, щитовая конструкция 3м x 6м - 2 стороны.
495	811	Стела	7	пересечение ул. Р.Беляева и ул. 40 лет Победы	Отдельстоящая конструкция, размещаемая на земельном участке, стела 2м x 1,75м – 2 стороны
496	812	Стела	20	ул. Р.Беляева	Отдельстоящая конструкция, размещаемая на земельном участке, стела 2м x 5м – 2 стороны
497	813	Щитовая конструкция	36	БСИ, перед базой Металлокроя	Отдельстоящая конструкция, размещаемая на земельном участке, щитовая конструкция 3м x 6м - 2 стороны.

498	814	Щитовая конструкция	36	пр. БСИ, перед постом ГИБДД	Отдельстоящая конструкция, размещаемая на земельном участке, щитовая конструкция 3м x 6м - 2 стороны.
499	816	Щитовая конструкция	36	БСИ, после треста «Подряд», перед жд мостом	Отдельстоящая конструкция, размещаемая на земельном участке, щитовая конструкция 3м x 6м - 2 стороны.
500	817	Стела	14	пр. Х.Туфана	Отдельстоящая конструкция, размещаемая на земельном участке, стела 2м x 3,5м – 2 стороны
501	818	Стела	4	пр. Х.Туфана	Отдельстоящая конструкция, размещаемая на земельном участке, стела 1м x 2м – 2 стороны
502	819	Стела	16	пр. Х.Туфана	Отдельстоящая конструкция, размещаемая на земельном участке, стела 2м x 4м – 2 стороны
503	820	Стела	4	пр. Х.Туфана	Отдельстоящая конструкция, размещаемая на земельном участке, стела 1м x 2м – 2 стороны
504	821	Стела	27	пр. Х.Туфана	Отдельстоящая конструкция, размещаемая на земельном участке, стела 2м x 6,75м – 2 стороны
505	822	Стела	9	пр. Х.Туфана	Отдельстоящая конструкция, размещаемая на земельном участке, стела 2м x 2,25м – 2 стороны
506	823	Стела	32	пр. Х.Туфана	Отдельстоящая конструкция, размещаемая на земельном участке, стела 2м x 8м - 2 стороны
507	824	Стела	11	пр. Х.Туфана	Отдельстоящая конструкция, размещаемая на земельном участке, стела 2м x 2,75м – 2 стороны
508	825	Стела	20	ул. Техническая	Отдельстоящая конструкция, размещаемая на земельном участке, стела 2м x 5м – 2 стороны
509	826	Стела	21	ул. Техническая	Отдельстоящая конструкция, размещаемая на земельном участке, стела 2м x 5,25м – 2 стороны
510	827	Стела	10	ул. Техническая	Отдельстоящая конструкция, размещаемая на земельном участке, стела 2м x 2,5м – 2 стороны
511	829	Стела	24	пр. Х.Туфана	Отдельстоящая конструкция, размещаемая на земельном участке, стела 2м x 6м – 2 стороны

512	830	Стела	6	пр. Х.Туфана	Отдельстоящая конструкция, размещаемая на земельном участке, стела 2м x 1,5м – 2 стороны
513	831	Стела	4	пр. Вахитова	Отдельстоящая конструкция, размещаемая на земельном участке, стела 1м x 2м – 2 стороны
514	832	Стела	12	пр. Вахитова	Отдельстоящая конструкция, размещаемая на земельном участке, стела 2м x 3м – 2 стороны
515	835	Стела	5	ул. Ак. Королева	Отдельстоящая конструкция, размещаемая на земельном участке, стела 2м x 1,25м – 2 стороны
516	836	Щитовая конструкция	36	ул. Ак. Королева на пересечении с пр. Чулман	Отдельстоящая конструкция, размещаемая на земельном участке, щитовая конструкция 3м x 6м - 2 стороны.
517	837	Стела	14	ул. Ак. Королева	Отдельстоящая конструкция, размещаемая на земельном участке, стела 2м x 3,5м – 2 стороны
518	838	Стела	32	ул. Ак. Королева	Отдельстоящая конструкция, размещаемая на земельном участке, стела 2м x 8м – 2 стороны
519	839	Стела	8	ул. Ак. Королева	Отдельстоящая конструкция, размещаемая на земельном участке, стела 2м x 2м – 2 стороны
520	840	Стела	4	ул. Ак. Королева	Отдельстоящая конструкция, размещаемая на земельном участке, стела 1м x 2м – 2 стороны
521	841	Стела	2	ул. Ак. Королева	Отдельстоящая конструкция, размещаемая на земельном участке, стела 1м x 1м – 2 стороны
522	842	Стела	11	ул. Ак. Королева	Отдельстоящая конструкция, размещаемая на земельном участке, стела 2м x 2,75м – 2 стороны
523	843	Стела	12	ул. Машиностроительная	Отдельстоящая конструкция, размещаемая на земельном участке, стела 2м x 3м – 2 стороны
524	844	Щитовая конструкция	180	ул. Машиностроительная	Отдельстоящая конструкция, размещаемая на земельном участке, щитовая конструкция односторонняя, состоящая из 10 отдельных информационных полей размером 6м x 3м
525	845	Стела	8	ул. Машиностроительная	Отдельстоящая конструкция, размещаемая на земельном участке, стела 2м x 2м – 2 стороны

526	846	Стела	29	автодорога №1	Отдельстоящая конструкция, размещаемая на земельном участке, стела 2м x 7,25м – 2 стороны
527	847	Стела	4	автодорога №1	Отдельстоящая конструкция, размещаемая на земельном участке, стела 1м x 2м – 2 стороны
528	848	Стела	4	автодорога №1	Отдельстоящая конструкция, размещаемая на земельном участке, стела 1м x 2м – 2 стороны
529	849	Стела	10	автодорога №1	Отдельстоящая конструкция, размещаемая на земельном участке, стела 2м x 2,5м – 2 стороны
530	850	Стела	8	автодорога №1	Отдельстоящая конструкция, размещаемая на земельном участке, стела 2м x 2м – 2 стороны
531	851	Стела	12	автодорога №1	Отдельстоящая конструкция, размещаемая на земельном участке, стела 2м x 3м – 2 стороны
532	852	Стела	8	автодорога №1	Отдельстоящая конструкция, размещаемая на земельном участке, стела 2м x 2м – 2 стороны
533	853	Щитовая конструкция	48	автодорога №1	Отдельстоящая конструкция, размещаемая на земельном участке, щитовая конструкция односторонняя, состоящая из 4 отдельных информационных полей размером 3м x 4м
534	854	Стела	32	автодорога №1	Отдельстоящая конструкция, размещаемая на земельном участке, стела 2м x 8м – 2 стороны
535	855	Стела	15	Казанский проспект, в районе д. 110, в сторону пос. Сидоровка	Отдельно стоящая конструкция, размещаемая на земельном участке, стела 1,5м x,5м - 2 стороны
536	856	Стела	20	автодорога №1	Отдельстоящая конструкция, размещаемая на земельном участке, стела 2м x 5м – 2 стороны
537	858	Стела	10	Казанский пр.	Отдельстоящая конструкция, размещаемая на земельном участке, стела 2м x 2,5м – 2 стороны
538	862	Стела	35	автодорога №1	Отдельстоящая конструкция, размещаемая на земельном участке, стела 2м x 8,75м – 2 стороны
539	863	Щитовая конструкция	342	автодорога №1	Отдельстоящая конструкция, размещаемая на земельном участке, щитовая односторонняя конструкция, состоящая из 19 отдельных информационных полей размером 6 м x 3 м

540	864	Стела	14	автодорога №1	Отдельстоящая конструкция, размещаемая на земельном участке, стела 2м x 3,5м – 2 стороны
541	865	Стела	20	автодорога №1	Отдельстоящая конструкция, размещаемая на земельном участке, стела 2м x 5м – 2 стороны
542	866	Стела	28	автодорога №1	Отдельстоящая конструкция, размещаемая на земельном участке, стела 2м x 7м – 2 стороны
543	867	Стела	32	автодорога №1	Отдельстоящая конструкция, размещаемая на земельном участке, стела 2м x 8м – 2 стороны
544	868	Стела	36	автодорога №1	Отдельстоящая конструкция, размещаемая на земельном участке, стела 2м x 9м – 2 стороны
545	869	Стела	34	автодорога №1	Отдельстоящая конструкция, размещаемая на земельном участке, стела 2м x 8,5м – 2 стороны
546	870	Стела	8	автодорога №1	Отдельстоящая конструкция, размещаемая на земельном участке, стела 2м x 2м - 2 стороны
547	871	Щитовая конструкция	342	автодорога №1	Отдельстоящая конструкция, размещаемая на земельном участке, щитовая конструкция односторонняя, состоящая из 4 отдельных информационных полей размером 6 м x 3 м и 1 отдельного информационного поля 2,65 м x 2,4 м
548	872	Стела	32	автодорога №1	Отдельстоящая конструкция, размещаемая на земельном участке, стела 2м x 8м – 2 стороны
549	873	Стела	32	автодорога №1	Отдельстоящая конструкция, размещаемая на земельном участке, стела 2м x 8м – 2 стороны
550	874	Стела	20	автодорога №1	Отдельстоящая конструкция, размещаемая на земельном участке, стела 2м x 5м – 2 стороны
551	875	Стела	17	автодорога №1	Отдельстоящая конструкция, размещаемая на земельном участке, стела 2м x 4,25м – 2 стороны
552	876	Стела	12	автодорога №1	Отдельстоящая конструкция, размещаемая на земельном участке, стела 2м x 3м – 2 стороны
553	877	Стела	12	автодорога №1	Отдельстоящая конструкция, размещаемая на земельном участке, стела 2м x 3м – 2 стороны



554	878	Щитовая конструкция	98	Мензелинский тракт	Отдельстоящая конструкция, размещаемая на земельном участке, щитовая конструкция односторонняя, состоящая из 8 отдельных информационных полей размером 8м x 1,53м
555	879	Стела	32	Мензелинский тракт	Отдельстоящая конструкция, размещаемая на земельном участке, стела 2м x 8м – 2 стороны
556	880	Стела	32	Мензелинский тракт	Отдельстоящая конструкция, размещаемая на земельном участке, стела 2м x 8м – 2 стороны
557	881	Стела	16	Мензелинский тракт	Отдельстоящая конструкция, размещаемая на земельном участке, стела 2м x 4м – 2 стороны
558	882	Стела	12	Мензелинский тракт	Отдельстоящая конструкция, размещаемая на земельном участке, стела 2м x 3м – 2 стороны
559	883	Стела	12	Мензелинский тракт	Отдельстоящая конструкция, размещаемая на земельном участке, стела 2м x 3м – 2 стороны
560	884	Стела	32	Мензелинский тракт	Отдельстоящая конструкция, размещаемая на земельном участке, стела 2м x 8м – 2 стороны
561	886	Стела	24	Мензелинский тракт	Отдельстоящая конструкция, размещаемая на земельном участке, стела 2м x 6м – 2 стороны
562	887	Стела	20	Мензелинский тракт	Отдельстоящая конструкция, размещаемая на земельном участке, стела 2м x 5м – 2 стороны
563	888	Стела	24	ул. Машиностроительная	Отдельстоящая конструкция, размещаемая на земельном участке, стела 2м x 6м – 2 стороны
564	889	Стела	24	ул. Машиностроительная	Отдельстоящая конструкция, размещаемая на земельном участке, стела 2м x 6м – 2 стороны
565	890	Стела	24	ул. Машиностроительная	Отдельстоящая конструкция, размещаемая на земельном участке, стела 2м x 6м – 2 стороны
566	891	Стела	32	ул. Машиностроительная	Отдельстоящая конструкция, размещаемая на земельном участке, стела 2м x 8м – 2 стороны
567	892	Стела	18	ул. Машиностроительная	Отдельстоящая конструкция, размещаемая на земельном участке, стела 2м x 4,5м – 2 стороны

568	893	Стела	12	ул. Машиностроительная	Отдельстоящая конструкция, размещаемая на земельном участке, стела 2м x 3м - 2 стороны
569	894	Щитовая конструкция	36	Автодорога №1, район поворота на 59 к-с в направлении Орловского кольца	Отдельстоящая конструкция, размещаемая на земельном участке, щитовая конструкция 3м x 6м - 2 стороны.
570	895	Стела	27,5	ул. Машиностроительная	Отдельстоящая конструкция, размещаемая на земельном участке, стела 2м x 6,875м - 2 стороны
571	897	Стела	14	ул. Машиностроительная	Отдельстоящая конструкция, размещаемая на земельном участке, стела 2м x 3,5м - 2 стороны
572	898	Стела	32	ул. Машиностроительная	Отдельстоящая конструкция, размещаемая на земельном участке, стела 2м x 8м - 2 стороны
573	899	Стела	12	ул. Машиностроительная	Отдельстоящая конструкция, размещаемая на земельном участке, стела 2м x 3м - 2 стороны
574	900	Стела	12	ул. Машиностроительная	Отдельстоящая конструкция, размещаемая на земельном участке, стела 2м x 3м - 2 стороны
575	901	Стела	32	ул. Машиностроительная	Отдельстоящая конструкция, размещаемая на земельном участке, стела 2м x 8м - 2 стороны
576	902	Стела	24	ул. Машиностроительная	Отдельстоящая конструкция, размещаемая на земельном участке, стела 2м x 6м - 2 стороны
577	903	Щитовая конструкция	36	ул. Машиностроительная	Отдельстоящая конструкция, размещаемая на земельном участке, щитовая конструкция 3м x 6м - 2 стороны.
578	904	Щитовая конструкция	36	ул. Ахметшина в сторону ул. Ак. Королева	Отдельстоящая конструкция, размещаемая на земельном участке, щитовая конструкция 3м x 6м - 2 стороны.
579	905	Стела	32	ул. Машиностроительная	Отдельстоящая конструкция, размещаемая на земельном участке, стела 2м x 8м - 2 стороны
580	906	Стела	24	ул. Машиностроительная	Отдельстоящая конструкция, размещаемая на земельном участке, стела 2м x 6м - 2 стороны
581	907	Стела	32	ул. Машиностроительная	Отдельстоящая конструкция, размещаемая на земельном участке, стела 2м x 8м - 2 стороны

582	908	Стела	12	ул. Магистральная	Отдельстоящая конструкция, размещаемая на земельном участке, стела 2м x 3м - 2 стороны
583	909	Щитовая конструкция	36	ул. Магистральная	Отдельстоящая конструкция, размещаемая на земельном участке, щитовая конструкция 3м x 6м - 2 стороны.
584	910	Стела	8	ул. Магистральная	Отдельстоящая конструкция, размещаемая на земельном участке, стела 2м x 2м - 2 стороны
585	911	Щитовая конструкция	288	ул. Магистральная	Отдельстоящая конструкция, размещаемая на земельном участке, щитовая конструкция односторонняя, состоящая из 12 отдельных информационных полей размером 8 м x 3 м
586	912	Щитовая конструкция	36	М7 «Волга» на въезде в город со стороны г. Уфа	Отдельстоящая конструкция, размещаемая на земельном участке, щитовая конструкция 3м x 6м - 2 стороны.
587	915	Щитовая конструкция	36	А/д № 1 напротив АЗС «Автодорстрой» с ГЭСа.	Отдельстоящая конструкция, размещаемая на земельном участке, щитовая конструкция 3м x 6м - 2 стороны.
588	916	Щитовая конструкция	36	Автодорога № 17 Промкомзона, на территории базы ООО «Автотрейд».	Отдельстоящая конструкция, размещаемая на земельном участке, щитовая конструкция 3м x 6м - 2 стороны.
589	927	Стела	7	АГЗС ООО «Альфа-Сервис» на 2-ой км. Трассы Набережные Челны-Альметьевск	Отдельстоящая конструкция, размещаемая на земельном участке, стела 2м x 1,75м - 2 стороны
590	928	Щитовая конструкция	36	ул. Дачная, Производственная база ООО «ТОЛА»	Отдельстоящая конструкция, размещаемая на земельном участке, щитовая конструкция 3м x 6м - 2 стороны.
591	929	Стела	16	пос. Сидоровка, площадь ж/д вокзала	Отдельстоящая конструкция, размещаемая на земельном участке, стела 2м x 4м - 2 стороны
592	930	Стела	12	пос. Сидоровка, площадь ж/д вокзала	Отдельстоящая конструкция, размещаемая на земельном участке, стела 2м x 3м - 2 стороны
593	931	Стела	4	пос. Сидоровка, площадь ж/д вокзала	Отдельстоящая конструкция, размещаемая на земельном участке, стела 1м x 2м - 2 стороны
594	932	Стела	12	пос. Сидоровка, площадь ж/д вокзала	Отдельстоящая конструкция, размещаемая на земельном участке, стела 2м x 3м - 2 стороны
595	933	Стела	10	АЗС № 6 «САПСАН» район ж/д вокзала пр. М. Джалиля, д. 17	Отдельстоящая конструкция, размещаемая на земельном участке, стела 2м x 2,5м - 2 стороны

596	934	Стела	10	АЗС № 8 «БСИ» ул. Сармановская, 1А	Отдельстоящая конструкция, размещаемая на земельном участке, стела 2м x 2,5м - 2 стороны
597	937	Стела	48	Съезд с дороги № 7, после поворота на ООО «СиЭнЭйч-КАМАЗ Индустрия»	Отдельстоящая конструкция, размещаемая на земельном участке, стела 2м x 12м - 2 стороны
598	941	Стела	7	БСИ, автодорога на Сарманово, район ПСТ «Подряд»	Отдельстоящая конструкция, размещаемая на земельном участке, стела 2м x 1,75м - 2 стороны
599	943	Щитовая конструкция	234	ул.40 лет Победы, д.70	Многомодульная рекламная конструкция, состоящая из 9 отдельных информационных полей, размером 5 м x 2,5 м и 1 информационного поля размером 3 м x 2,5 м. Фундамент заглублен. Освещение обеспечивается путем прокладки кабеля подземным способом.
600	944	Стела	2	пр. Вахитова, район «Макдоналдс»	Отдельстоящая конструкция, размещаемая на земельном участке, стела 1м x 1м - 2 стороны
601	945	Стела	2	пр. Вахитова, район «Макдоналдс»	Отдельстоящая конструкция, размещаемая на земельном участке, стела 1м x 1м - 2 стороны
602	946	Щитовая конструкция	486	пос. ЗЯБ, Сармановский тракт, автостоянка «ЗигЗаг»	Отдельстоящая конструкция, размещаемая на земельном участке, щитовая конструкция односторонняя, состоящая из 12 отдельных информационных полей размером 3м x 13,5м
603	947	Стела	12	пр. Мира, за ост. Ершова возле здания НОТАРИУС	Отдельстоящая конструкция, размещаемая на земельном участке, стела 2м x 3м - 2 стороны
604	948	Стела	2	пр. Вахитова, ТЦ «Элекам»	Отдельстоящая конструкция, размещаемая на земельном участке, стела 1м x 1м - 2 стороны
605	949	Стела	11	пос. Зяб, Сармановский тракт, возле 19 комплекса	Отдельстоящая конструкция, размещаемая на земельном участке, стела 2м x 2,75м - 2 стороны
606	950	Стела	2	пр. Чулман 53 А (39/06), ТЦ «Чулман»	Отдельстоящая конструкция, размещаемая на земельном участке, стела 1м x 1м - 2 стороны
607	951	Щитовая конструкция	36	пр. Вахитова, супермаркет «Ак Барс».	Отдельстоящая конструкция, размещаемая на земельном участке, щитовая конструкция 3м x 6м - 2 стороны.
608	952	Стела	2	Пр. Московский, напротив д. 30/18	Отдельстоящая конструкция, размещаемая на земельном участке, стела 1м x 1м - 2 стороны

609	953	Стела	3	ул. Татарстан, напротив ж/д 25/09	Отдельстоящая конструкция, размещаемая на земельном участке, стела 1м x 1,5м - 2 стороны
610	954	Стела	3	Набережночелнинский пр., в районе д. 3А	Отдельно стоящая конструкция, размещаемая на земельном участке, стела 0,6м x 2,5м - 2 стороны
611	955	Стела	24	г. Наб. Челны, пр. Мира, 65, напротив ТЦ «Муравейник»	Отдельстоящая конструкция, размещаемая на земельном участке, стела 2м x 6м - 2 стороны
612	956	Стела	2	пр. Автозаводский, 62 (ТЦ «Лента»)	Отдельстоящая конструкция, размещаемая на земельном участке, стела 1м x 1м - 2 стороны
613	957	Стела	2	пр. Автозаводский, 62 (ТЦ «Лента»)	Отдельстоящая конструкция, размещаемая на земельном участке, стела 1м x 1м - 2 стороны
614	958	Стела	7	пр. Автозаводский, 62 (ТЦ «Лента»)	Отдельстоящая конструкция, размещаемая на земельном участке, стела 1,5м x 2,3м - 2 стороны
615	959	Стела	7	ул. Ш. Усманова, д. 89 А	Отдельстоящая конструкция, размещаемая на земельном участке, стела 2м x 1,75м - 2 стороны
616	960	Стела	3	Ул. Королёва, д. 20А (на территории)	Отдельстоящая конструкция, размещаемая на земельном участке, стела 1м x 1,5м - 2 стороны
617	961	Стела	3	Пр. Московский, 140 А	Отдельстоящая конструкция, размещаемая на земельном участке, стела 1м x 1,5м - 2 стороны
618	962	Стела	6	бульвар Камала. 24А (27/04А)	Отдельстоящая конструкция, размещаемая на земельном участке, стела 1м x 3м - 2 стороны
619	963	Стела	2	Пр. Х. Туфана, напротив 6/01	Отдельстоящая конструкция, размещаемая на земельном участке, стела 1м x 1м - 2 стороны
620	964	Стела	2	На территории торгового центра «Омега»	Отдельстоящая конструкция, размещаемая на земельном участке, стела 1м x 1м - 2 стороны
621	966	Щитовая конструкция	216	Ул. Машиностроительная № 3, Орловское кольцо, гараж-17А	Отдельстоящая конструкция, размещаемая на земельном участке, щитовая конструкция односторонняя, состоящая из 6 отдельных информационных полей размером 3м x 12м
622	968	Стела	2	Пр. Вахитова, ТЦ «Элекам»	Отдельстоящая конструкция, размещаемая на земельном участке, стела 1м x 1м - 2 стороны

623	969	Стела	2	Пр. Вахитова, напротив ТЦ «Элекам»	Отдельностоящая конструкция, размещаемая на земельном участке, стела 1м x 1м - 2 стороны
624	970	Стела	7	автодорога № 1 напротив поворота на БСИ	Отдельностоящая конструкция, размещаемая на земельном участке, стела 2м x 1,75м - 2 стороны
625	971	Стела	12	Ул. Машиностроительная, напротив «САХА Автосервис»	Отдельностоящая конструкция, размещаемая на земельном участке, стела 2м x 3м - 2 стороны
626	972	Стела	3	пр. М. Джалиля, напротив «Детского мира»	Отдельностоящая конструкция, размещаемая на земельном участке, стела 1м x 1,5м - 2 стороны
627	973	Стела	3	пр. М. Джалиля, напротив «Детского мира»	Отдельностоящая конструкция, размещаемая на земельном участке, стела 1м x 1,5м - 2 стороны
628	974	Стела	3	пр. М. Джалиля, напротив «Детского мира»	Отдельностоящая конструкция, размещаемая на земельном участке, стела 1м x 1,5м - 2 стороны
629	975	Стела	2	пр. М. Джалиля, напротив «Детского мира»	Отдельностоящая конструкция, размещаемая на земельном участке, стела 1м x 1м - 2 стороны
630	976	Стела	2	пр. М. Джалиля, напротив «Детского мира»	Отдельностоящая конструкция, размещаемая на земельном участке, стела 1м x 1м - 2 стороны
631	977	Стела	2	пр. М. Джалиля, напротив «Детского мира»	Отдельностоящая конструкция, размещаемая на земельном участке, стела 1м x 1м - 2 стороны
632	978	Стела	4,32	Пересечение пр. Мира и пр. Дружбы Народов, на территории ТЦ «Омега»	Отдельно стоящая конструкция малого формата с внутренним освещением, состоящая из фундамента, каркаса и информационного поля размером 1,2м x 1,8м - 2 стороны
633	979	Стела	4,32	Пересечение пр. Мира и пр. Дружбы Народов, на территории ТЦ «Омега»	Отдельно стоящая конструкция малого формата с внутренним освещением, состоящая из фундамента, каркаса и информационного поля размером 1,2м x 1,8м - 2 стороны
634	980	Стела	4,32	Пересечение пр. Мира и пр. Дружбы Народов, на территории ТЦ «Омега»	Отдельно стоящая конструкция малого формата с внутренним освещением, состоящая из фундамента, каркаса и информационного поля размером 1,2м x 1,8м - 2 стороны
635	981	Стела	22	пр. Х. Туфана, в районе жилого дома 3/01	Отдельностоящая конструкция, размещаемая на земельном участке, стела 2м x 5,5м - 2 стороны

636	982	Стела	20	промышленно-коммунальная зона, перекресток а/дорог III и VI	Отдельстоящая конструкция, размещаемая на земельном участке, стела 2м x 5м - 2 стороны
637	983	Стела	25	Промкомзона, ул. Машиностроительная, д. 9	Отдельстоящая конструкция, размещаемая на земельном участке, стела 2м x 6,25м - 2 стороны
638	984	Стела	2	РТ, г. Наб. Челны, пр. Чулман 53 А (39/06), ТЦ «Чулман»	Отдельстоящая конструкция, размещаемая на земельном участке, стела 1м x 1м - 2 стороны
639	985	Стела	2	РТ, г. Наб. Челны, пр. Чулман 53 А (39/06), ТЦ «Чулман»	Отдельстоящая конструкция, размещаемая на земельном участке, стела 1м x 1м - 2 стороны
640	986	Стела	13	автодорога № 1 напротив СГТО	Отдельстоящая конструкция, размещаемая на земельном участке, стела 2м x 3,25м - 2 стороны
641	988	Стела	13	пр. Казанский, д. 30	Отдельстоящая конструкция, размещаемая на земельном участке, стела 2м x 3,25м - 2 стороны
642	989	Стела	2	пр. Московский, напротив д. 30/18	Отдельстоящая конструкция, размещаемая на земельном участке, стела 1м x 1м - 2 стороны
643	990	Стела	2	пр. Московский, напротив магазина 30/18	Отдельстоящая конструкция, размещаемая на земельном участке, стела 1м x 1м - 2 стороны
644	991	Стела	11	пр. Мира, 18а, на газоне перед зданием	Отдельстоящая конструкция, размещаемая на земельном участке, стела 2м x 2,75м - 2 стороны
645	992	Щитовая конструкция	36	пр. Автозаводский, район дома 53/37.	Отдельстоящая конструкция, размещаемая на земельном участке, щитовая конструкция 3м x 6м - 2 стороны.
646	993	Стела	15	пересечение автодороги №1 и Автозаводского проспекта напротив КПП-418 ав 3	Отдельстоящая конструкция, размещаемая на земельном участке, стела 2м x 3,75м - 2 стороны
647	994	Стела	2	пр. Х. Туфана, напротив 6/01	Отдельстоящая конструкция, размещаемая на земельном участке, стела 1м x 1м - 2 стороны
648	995	Стела	2	пр. Х. Туфана, напротив 6/01	Отдельстоящая конструкция, размещаемая на земельном участке, стела 1м x 1м - 2 стороны
649	996	Стела	2	пр. Вахитова, напротив ТЦ «Элекам»	Отдельстоящая конструкция, размещаемая на земельном участке, стела 1м x 1м - 2 стороны

650	997	Щитовая конструкция	36	пр. Мира за ост. «УВД» з на стороне 11-го к-са.	Отдельстоящая конструкция, размещаемая на земельном участке, щитовая конструкция 3м x 6м - 2 стороны.
651	998	Щитовая конструкция	36	пр. Мира, район ост. «ДК КАМАЗа» парк отдыха.	Отдельстоящая конструкция, размещаемая на земельном участке, щитовая конструкция 3м x 6м - 2 стороны.
652	999	Щитовая конструкция	36	район дома С-32.	Отдельстоящая конструкция, размещаемая на земельном участке, щитовая конструкция 3м x 6м - 2 стороны.
653	1000	Щитовая конструкция	198	пересечение пр. Чулман и Автозаводский, 46/10 со стороны автостоянки	Отдельстоящая конструкция, размещаемая на земельном участке, щитовая конструкция односторонняя, состоящая из 11 отдельных информационных полей размером 1.5м x12м
654	1001	Щитовая конструкция	36	пр. Мира/ул.Ак.Королева (32/01)	Отдельстоящая конструкция, размещаемая на земельном участке, щитовая конструкция 3м x 6м - 2 стороны.
655	1002	Щитовая конструкция	36	Набережночелнинский пр., 5-й щит от ост. «Электротехников»	Отдельстоящая конструкция, размещаемая на земельном участке, щитовая конструкция 3м x 6м - 2 стороны.
656	1003	Щитовая конструкция	36	Набережночелнинский пр., 4-й щит от ост. «Электротехников»	Отдельстоящая конструкция, размещаемая на земельном участке, щитовая конструкция 3м x 6м - 2 стороны.
657	1004	Щитовая конструкция	36	Пр. Набережночелнинский, 3-й щит от ост. «Электротехников» на ГЭС	Отдельстоящая конструкция, размещаемая на земельном участке, щитовая конструкция 3м x 6м - 2 стороны.
658	1005	Щитовая конструкция	36	Набережночелнинский пр., 2-й щит от ост. «Электротехников»	Отдельстоящая конструкция, размещаемая на земельном участке, щитовая конструкция 3м x 6м - 2 стороны.
659	1006	Щитовая конструкция	36	Набережночелнинский пр., напротив «Челны Хлеб» 32 к-с.	Отдельстоящая конструкция, размещаемая на земельном участке, щитовая конструкция 3м x 6м - 2 стороны.
660	1008	Щитовая конструкция	36	Набережночелнинский пр., пересечение с ул.Нариманова, призматрон	Отдельстоящая конструкция, размещаемая на земельном участке, щитовая конструкция 3м x 6м - 2 стороны.
661	1010	Щитовая конструкция	36	Набережночелнинский пр., район ЗСК	Отдельстоящая конструкция, размещаемая на земельном участке, щитовая конструкция 3м x 6м - 2 стороны.
662	1011	Щитовая конструкция	36	Набережночелнинский пр., район ост. «ЧГС»	Отдельстоящая конструкция, размещаемая на земельном участке, щитовая конструкция 3м x 6м - 2 стороны.
663	1013	Щитовая конструкция	36	Набережночелнинский пр., мост через р. Челнинка	Отдельстоящая конструкция, размещаемая на земельном участке, щитовая конструкция 3м x 6м - 2 стороны.



664	1014	Щитовая конструкция	36	Набережночелнинский пр., мост через р. Челнинка	Отдельстоящая конструкция, размещаемая на земельном участке, щитовая конструкция 3м x 6м - 2 стороны.
665	1015	Щитовая конструкция	36	Набережночелнинский пр., между ост. «ЧГС» и «ПедИнститут»	Отдельстоящая конструкция, размещаемая на земельном участке, щитовая конструкция 3м x 6м - 2 стороны.
666	1016	Щитовая конструкция	36	Набережночелнинский пр., между ост «ЧГС» и «Орловка»	Отдельстоящая конструкция, размещаемая на земельном участке, щитовая конструкция 3м x 6м - 2 стороны.
667	1017	Щитовая конструкция	36	Набережночелнинский пр., около рынка «Арзан»	Отдельстоящая конструкция, размещаемая на земельном участке, щитовая конструкция 3м x 6м - 2 стороны.
668	1018	Щитовая конструкция	36	Набережночелнинский пр., напротив ПАТП	Отдельстоящая конструкция, размещаемая на земельном участке, щитовая конструкция 3м x 6м - 2 стороны.
669	1019	Щитовая конструкция	36	Набережночелнинский пр., ост. «МКР Бумажников»	Отдельстоящая конструкция, размещаемая на земельном участке, щитовая конструкция 3м x 6м - 2 стороны.
670	1020	Щитовая конструкция	36	Набережночелнинский пр., на пересечении с Сармановским трактом на стороне церкви	Отдельстоящая конструкция, размещаемая на земельном участке, щитовая конструкция 3м x 6м - 2 стороны.
671	1021	Щитовая конструкция	36	Набережночелнинский пр., пересечение с ул.Нариманова, 32кс.	Отдельстоящая конструкция, размещаемая на земельном участке, щитовая конструкция 3м x 6м - 2 стороны.
672	1023	Щитовая конструкция	36	Набережночелнинский пр., район моста через р.Мелекеска	Отдельстоящая конструкция, размещаемая на земельном участке, щитовая конструкция 3м x 6м - 2 стороны.
673	1024	Щитовая конструкция	36	Набережночелнинский пр., съезд с моста между ост. «Центральная» и «Дом Обуви»	Отдельстоящая конструкция, размещаемая на земельном участке, щитовая конструкция 3м x 6м - 2 стороны.
674	1025	Щитовая конструкция	54	Набережночелнинский пр., пересечение с Сармановским трактом	Отдельстоящая конструкция, размещаемая на земельном участке, щитовая конструкция 3м x 6м - 3 стороны.
675	1026	Щитовая конструкция	36	Набережночелнинский пр., район рынка «Фрегат»	Отдельстоящая конструкция, размещаемая на земельном участке, щитовая конструкция 3м x 6м - 2 стороны.
676	1027	Щитовая конструкция	36	Набережночелнинский пр., напротив «Дом Быта»	Отдельстоящая конструкция, размещаемая на земельном участке, щитовая конструкция 3м x 6м - 2 стороны.
677	1028	Щитовая конструкция	36	не пересечении пр. Набережночелнинский с ул. Низаметдинова, трехсторонний	Отдельстоящая конструкция, размещаемая на земельном участке, щитовая конструкция 3м x 6м - 2 стороны.

678	1029	Щитовая конструкция	36	Набережночелнинский пр., перед въездом на мост через р.Челнинка	Отдельстоящая конструкция, размещаемая на земельном участке, щитовая конструкция 3м х 6м - 2 стороны.
679	1030	Щитовая конструкция	36	Набережночелнинский пр., между ост. «ЧГС» и «Пединститут» 3-й щит	Отдельстоящая конструкция, размещаемая на земельном участке, щитовая конструкция 3м х 6м - 2 стороны.
680	1031	Щитовая конструкция	36	Пр. Набережночелнинский район моста «Пединститут»	Отдельстоящая конструкция, размещаемая на земельном участке, щитовая конструкция 3м х 6м - 2 стороны.
681	1032	Щитовая конструкция	36	Набережночелнинский пр., район Орловской церкви	Отдельстоящая конструкция, размещаемая на земельном участке, щитовая конструкция 3м х 6м - 2 стороны.
682	1034	Щитовая конструкция	36	Набережночелнинский пр., п.Орловка 4-й щит от Орловской церкви	Отдельстоящая конструкция, размещаемая на земельном участке, щитовая конструкция 3м х 6м - 2 стороны.
683	1035	Щитовая конструкция	36	Набережночелнинский пр., пересечение с ул.Нариманова	Отдельстоящая конструкция, размещаемая на земельном участке, щитовая конструкция 3м х 6м - 2 стороны.
684	1036	Щитовая конструкция	150	пр. М. Джалиля, до ост. «Центральная», суперсайт	Отдельстоящая конструкция, размещаемая на земельном участке, щитовая конструкция 5м х 15м - 3 стороны.
685	1037	Щитовая конструкция	36	пр. М. Джалиля, 3-я конструкция от «Универсама»	Отдельстоящая конструкция, размещаемая на земельном участке, щитовая конструкция 3м х 6м - 2 стороны.
686	1038	Щитовая конструкция	36	пр. М. Джалиля, около ост. «Парк Культуры»	Отдельстоящая конструкция, размещаемая на земельном участке, щитовая конструкция 3м х 6м - 2 стороны.
687	1039	Щитовая конструкция	36	пр. М. Джалиля, развязка на въезде в город из Казани на проив а/салона «Сапсан»	Отдельстоящая конструкция, размещаемая на земельном участке, щитовая конструкция 3м х 6м - 2 стороны.
688	1040	Щитовая конструкция	36	пр. М. Джалиля, развязка с пр.Казанский	Отдельстоящая конструкция, размещаемая на земельном участке, щитовая конструкция 3м х 6м - 2 стороны.
689	1041	Щитовая конструкция	36	пр. М. Джалиля, а/салон «Сапсан-Авто»	Отдельстоящая конструкция, размещаемая на земельном участке, щитовая конструкция 3м х 6м - 2 стороны.
690	1042	Щитовая конструкция	36	пр. М. Джалиля, перед мостом и съездом на а/д №1	Отдельстоящая конструкция, размещаемая на земельном участке, щитовая конструкция 3м х 6м - 2 стороны.
691	1043	Щитовая конструкция	36	пр. М. Джалиля, между мостом и разворотом на въезде в город 1-й щит	Отдельстоящая конструкция, размещаемая на земельном участке, щитовая конструкция 3м х 6м - 2 стороны.

692	1044	Щитовая конструкция	36	пр. М. Джалиля, ост. «Студенческая»	Отдельстоящая конструкция, размещаемая на земельном участке, щитовая конструкция 3м x 6м - 2 стороны.
693	1045	Щитовая конструкция	36	пр. М. Джалиля, напротив Комсомольского рынка 10/3	Отдельстоящая конструкция, размещаемая на земельном участке, щитовая конструкция 3м x 6м - 2 стороны.
694	1046	Щитовая конструкция	36	пр. М. Джалиля, обочина местного проезда, район дома 10/10	Отдельстоящая конструкция, размещаемая на земельном участке, щитовая конструкция 3м x 6м - 2 стороны.
695	1047	Щитовая конструкция	36	Казанский пр., территория ООО «Армомет»	Отдельстоящая конструкция, размещаемая на земельном участке, щитовая конструкция 3м x 6м - 2 стороны.
696	1048	Щитовая конструкция	36	Старосарманоская ул., после ул. Товарная шит №1	Отдельстоящая конструкция, размещаемая на земельном участке, щитовая конструкция 3м x 6м - 2 стороны.
697	1049	Щитовая конструкция	36	Старосарманоская ул., после ул. Товарная шит №2	Отдельстоящая конструкция, размещаемая на земельном участке, щитовая конструкция 3м x 6м - 2 стороны.
698	1054	Щитовая конструкция	36	Старосарманоская ул., перед ул. Товарная	Отдельстоящая конструкция, размещаемая на земельном участке, щитовая конструкция 3м x 6м - 2 стороны.
699	1055	Щитовая конструкция	36	Сармановский тракт, напротив магазина «Акчарлак»	Отдельстоящая конструкция, размещаемая на земельном участке, щитовая конструкция 3м x 6м - 2 стороны.
700	1056	Щитовая конструкция	36	Сармановский тракт, напротив дома 17/11	Отдельстоящая конструкция, размещаемая на земельном участке, щитовая конструкция 3м x 6м - 2 стороны.
701	1057	Щитовая конструкция	36	Сармановский тракт, обочина около дома 17/18	Отдельстоящая конструкция, размещаемая на земельном участке, щитовая конструкция 3м x 6м - 2 стороны.
702	1058	Щитовая конструкция	36	пр. Московский, перед зданием «Форт Диалог»	Отдельстоящая конструкция, размещаемая на земельном участке, щитовая конструкция 3м x 6м - 2 стороны.
703	1059	Щитовая конструкция	54	пр. Чулман, после пересечения с пр. Х.Туфана	Отдельстоящая конструкция, размещаемая на земельном участке, щитовая конструкция 3м x 6м - 3 стороны.
704	1060	Щитовая конструкция	36	пр. Чулман, на стороне 44 кс.	Отдельстоящая конструкция, размещаемая на земельном участке, щитовая конструкция 3м x 6м - 2 стороны.
705	1061	Щитовая конструкция	36	пр. Чулман, пересечение с пр. Татарстан	Отдельстоящая конструкция, размещаемая на земельном участке, щитовая конструкция 3м x 6м - 2 стороны.

706	1062	Щитовая конструкция	36	пр. Чулман, напротив 50/04	Отдельстоящая конструкция, размещаемая на земельном участке, щитовая конструкция 3м x 6м - 2 стороны.
707	1063	Щитовая конструкция	36	Мензелинский тракт, КамАЗ Автоцентр	Отдельстоящая конструкция, размещаемая на земельном участке, щитовая конструкция 3м x 6м - 2 стороны.
708	1064	Щитовая конструкция	36	Мензелинский тракт, перед АЗС	Отдельстоящая конструкция, размещаемая на земельном участке, щитовая конструкция 3м x 6м - 2 стороны.
709	1065	Щитовая конструкция	36	ул Ак. Королева, напротив 32 к-са	Отдельстоящая конструкция, размещаемая на земельном участке, щитовая конструкция 3м x 6м - 2 стороны.
710	1066	Щитовая конструкция	36	ул Ак. Королева, пересечение с пр.Ш.Усманова	Отдельстоящая конструкция, размещаемая на земельном участке, щитовая конструкция 3м x 6м - 2 стороны.
711	1067	Щитовая конструкция	36	ул Ак. Королева, на стороне ТЦ «Торговый квартал»	Отдельстоящая конструкция, размещаемая на земельном участке, щитовая конструкция 3м x 6м - 2 стороны.
712	1068	Щитовая конструкция	36	пр. Др. Народов, выезд с ул. Ш.Усманова, щит 2	Отдельстоящая конструкция, размещаемая на земельном участке, щитовая конструкция 3м x 6м - 2 стороны.
713	1069	Щитовая конструкция	36	пр. Др. Народов, напротив д.41/10	Отдельстоящая конструкция, размещаемая на земельном участке, щитовая конструкция 3м x 6м - 2 стороны.
714	1070	Щитовая конструкция	36	пр. Др. Народов, на обочине справа от общежития КамПИ	Отдельстоящая конструкция, размещаемая на земельном участке, щитовая конструкция 3м x 6м - 2 стороны.
715	1071	Щитовая конструкция	36	пр. Др. Народов, на пересечении с пр. Мира	Отдельстоящая конструкция, размещаемая на земельном участке, щитовая конструкция 3м x 6м - 2 стороны.
716	1072	Щитовая конструкция	36	пр. Х. Туфана, около д. 6/01	Отдельстоящая конструкция, размещаемая на земельном участке, щитовая конструкция 3м x 6м - 2 стороны.
717	1073	Щитовая конструкция	36	пр. Х. Туфана, напротив д.3/01 за разворотом по движению к казино «Батыр»	Отдельстоящая конструкция, размещаемая на земельном участке, щитовая конструкция 3м x 6м - 2 стороны.
718	1074	Щитовая конструкция	36	пр. Вахитова, район ТЦ «Интермакс»	Отдельстоящая конструкция, размещаемая на земельном участке, щитовая конструкция 3м x 6м - 2 стороны.
719	1075	Щитовая конструкция	36	пр. Вахитова, около автостоянки ТЦ «Интермакс»	Отдельстоящая конструкция, размещаемая на земельном участке, щитовая конструкция 3м x 6м - 2 стороны.

720	1076	Щитовая конструкция	36	пр. Вахитова, ост. «Детские сады»	Отдельстоящая конструкция, размещаемая на земельном участке, щитовая конструкция 3м x 6м - 2 стороны.
721	1077	Щитовая конструкция	36	ул. Нариманова, на стороне ТЦ «Мегастрой» шит №1	Отдельстоящая конструкция, размещаемая на земельном участке, щитовая конструкция 3м x 6м - 2 стороны.
722	1078	Щитовая конструкция	36	ул. Нариманова, перед пр. Набережночелнинский	Отдельстоящая конструкция, размещаемая на земельном участке, щитовая конструкция 3м x 6м - 2 стороны.
723	1079	Щитовая конструкция	54	пр. Сююмбике, пересечение с пр. Др. Народов, трехсторонний	Отдельстоящая конструкция, размещаемая на земельном участке, щитовая конструкция 3м x 6м - 3 стороны.
724	1080	Щитовая конструкция	36	пр. Сююмбике, около ИФНС	Отдельстоящая конструкция, размещаемая на земельном участке, щитовая конструкция 3м x 6м - 2 стороны.
725	1081	Щитовая конструкция	36	пр. Сююмбике, перед ост «Университетская»	Отдельстоящая конструкция, размещаемая на земельном участке, щитовая конструкция 3м x 6м - 2 стороны.
726	1082	Щитовая конструкция	36	пр. Сююмбике, напротив магазина «Бэхетле»	Отдельстоящая конструкция, размещаемая на земельном участке, щитовая конструкция 3м x 6м - 2 стороны.
727	1083	Щитовая конструкция	36	пр. Сююмбике, напротив магазина «Бэхетле»	Отдельстоящая конструкция, размещаемая на земельном участке, щитовая конструкция 3м x 6м - 2 стороны.
728	1084	Щитовая конструкция	54	пр. Сююмбике, 1-й шит после пр. Беляева в сторону Нового Города, трехсторонний	Отдельстоящая конструкция, размещаемая на земельном участке, щитовая конструкция 3м x 6м - 3 стороны.
729	1085	Щитовая конструкция	36	пр. Сююмбике, за ост «16 кс.» напротив ТЦ «Апельсин» шит 2	Отдельстоящая конструкция, размещаемая на земельном участке, щитовая конструкция 3м x 6м - 2 стороны.
730	1086	Щитовая конструкция	36	пр. Сююмбике, район Исполнительного комитета	Отдельстоящая конструкция, размещаемая на земельном участке, щитовая конструкция 3м x 6м - 2 стороны.
731	1087	Щитовая конструкция	36	пр. Сююмбике, напротив 14/05	Отдельстоящая конструкция, размещаемая на земельном участке, щитовая конструкция 3м x 6м - 2 стороны.
732	1088	Щитовая конструкция	36	пр. Сююмбике, 50м от ост. «Центр»	Отдельстоящая конструкция, размещаемая на земельном участке, щитовая конструкция 3м x 6м - 2 стороны.
733	1089	Щитовая конструкция	36	пр. Сююмбике, ост. «Центр», в сторону Нового Города	Отдельстоящая конструкция, размещаемая на земельном участке, щитовая конструкция 3м x 6м - 2 стороны.

734	1090	Щитовая конструкция	36	пр. Сююмбике, напротив ЦЗН	Отдельстоящая конструкция, размещаемая на земельном участке, щитовая конструкция 3м х 6м - 2 стороны.
735	1091	Щитовая конструкция	36	пр. Сююмбике, в районе ул. Пушкина, на стороне 19 к-са	Отдельстоящая конструкция, размещаемая на земельном участке, щитовая конструкция 3м х 6м - 2 стороны.
736	1092	Щитовая конструкция	36	пр. Сююмбике, 70м до ост. «Пушкинская»	Отдельстоящая конструкция, размещаемая на земельном участке, щитовая конструкция 3м х 6м - 2 стороны.
737	1093	Щитовая конструкция	36	пр. Сююмбике, 50м от ост. «Пушкинская»	Отдельстоящая конструкция, размещаемая на земельном участке, щитовая конструкция 3м х 6м - 2 стороны.
738	1094	Щитовая конструкция	36	пр. Сююмбике, район дома 45/13, в сторону пос. ГЭС	Отдельстоящая конструкция, размещаемая на земельном участке, щитовая конструкция 3м х 6м - 2 стороны.
739	1095	Щитовая конструкция	36	пр. Сююмбике, в районе магазина «Камилла», в сторону пос. ГЭС	Отдельстоящая конструкция, размещаемая на земельном участке, щитовая конструкция 3м х 6м - 2 стороны.
740	1096	Щитовая конструкция	36	пр. Сююмбике, ост. «Центр», в сторону пос. ГЭС	Отдельстоящая конструкция, размещаемая на земельном участке, щитовая конструкция 3м х 6м - 2 стороны.
741	1097	Щитовая конструкция	36	пр. Сююмбике, район магазина «Апельсин», в сторону пос. ГЭС	Отдельстоящая конструкция, размещаемая на земельном участке, щитовая конструкция 3м х 6м - 2 стороны.
742	1098	Щитовая конструкция	54	пр. Сююмбике, пересечение с пр. Р.Беляева, в сторону пос. ГЭС, трехсторонний	Отдельстоящая конструкция, размещаемая на земельном участке, щитовая конструкция 3м х 6м - 3 стороны.
743	1099	Щитовая конструкция	54	пр. Сююмбике, после пр. Р.Беляева, в сторону пос. ГЭС, трехсторонний	Отдельстоящая конструкция, размещаемая на земельном участке, щитовая конструкция 3м х 6м - 3 стороны.
744	1100	Щитовая конструкция	36	пр. Сююмбике, перед ост. «41 кс.», в сторону пос. ГЭС	Отдельстоящая конструкция, размещаемая на земельном участке, щитовая конструкция 3м х 6м - 2 стороны.
745	1101	Щитовая конструкция	36	ул. А.Алиша 50м до пр. Яшьлек	Отдельстоящая конструкция, размещаемая на земельном участке, щитовая конструкция 3м х 6м - 2 стороны.
746	1102	Щитовая конструкция	36	ул. А.Алиш, перед пр. Яшьлек	Отдельстоящая конструкция, размещаемая на земельном участке, щитовая конструкция 3м х 6м - 2 стороны.
747	1103	Щитовая конструкция	36	пр. Мира, в сторону пос. ГЭС, район «ДК Камаза»	Отдельстоящая конструкция, размещаемая на земельном участке, щитовая конструкция 3м х 6м - 2 стороны.

748	1104	Щитовая конструкция	36	пр. Мира, в сторону пос. ГЭС, перед пр. Автозаводский	Отдельстоящая конструкция, размещаемая на земельном участке, щитовая конструкция 3м x 6м - 2 стороны.
749	1105	Щитовая конструкция	54	пр. Мира, в сторону пос. ГЭС, пересечение с пр. Вахитова	Отдельстоящая конструкция, размещаемая на земельном участке, щитовая конструкция 3м x 6м - 3 стороны.
750	1106	Щитовая конструкция	36	пр. Мира, в сторону пос. ГЭС, за ост. «7 кс» напротив 11/14	Отдельстоящая конструкция, размещаемая на земельном участке, щитовая конструкция 3м x 6м - 2 стороны.
751	1107	Щитовая конструкция	36	пр. Мира, в сторону пос. ГЭС, за ост. «7 кс.»	Отдельстоящая конструкция, размещаемая на земельном участке, щитовая конструкция 3м x 6м - 2 стороны.
752	1108	Щитовая конструкция	36	пр. Мира, в сторону пос. ГЭС, за ост. «7 кс.», 2-й щит	Отдельстоящая конструкция, размещаемая на земельном участке, щитовая конструкция 3м x 6м - 2 стороны.
753	1109	Щитовая конструкция	36	пр. Мира, в сторону Нового Города, перед заездом к «Медгородку»	Отдельстоящая конструкция, размещаемая на земельном участке, щитовая конструкция 3м x 6м - 2 стороны.
754	1110	Щитовая конструкция	54	пр. Мира, пересечение с пр. Др.Народов, трехсторонний	Отдельстоящая конструкция, размещаемая на земельном участке, щитовая конструкция 3м x 6м - 3 стороны.
755	1111	Щитовая конструкция	36	пр. Мира, заезд к 7/20	Отдельстоящая конструкция, размещаемая на земельном участке, щитовая конструкция 3м x 6м - 2 стороны.
756	1112	Щитовая конструкция	36	пр. Мира, в сторону Нового Города, ост. «6 кс.»	Отдельстоящая конструкция, размещаемая на земельном участке, щитовая конструкция 3м x 6м - 2 стороны.
757	1113	Щитовая конструкция	36	пр. Мира, в сторону Нового Города, мост на пересечении с пр. Х.Туфана	Отдельстоящая конструкция, размещаемая на земельном участке, щитовая конструкция 3м x 6м - 2 стороны.
758	1114	Щитовая конструкция	36	пр. Мира, в сторону Нового Города, мост ближе к ост. «Райисполком»	Отдельстоящая конструкция, размещаемая на земельном участке, щитовая конструкция 3м x 6м - 2 стороны.
759	1115	Щитовая конструкция	36	пр. Мира, в сторону Нового Города, мост на пересечении с пр. Вахитова	Отдельстоящая конструкция, размещаемая на земельном участке, щитовая конструкция 3м x 6м - 2 стороны.
760	1116	Щитовая конструкция	36	пр. Мира, в сторону Нового Города, мост на пересечении с пр. Вахитова, 30 кс.	Отдельстоящая конструкция, размещаемая на земельном участке, щитовая конструкция 3м x 6м - 2 стороны.
761	1117	Щитовая конструкция	54	пр. Мира, в сторону Нового Города, после пересечения с пр. Автозаводский, трехсторонний	Отдельстоящая конструкция, размещаемая на земельном участке, щитовая конструкция 3м x 6м - 3 стороны.

762	1118	Щитовая конструкция	36	Набережночелнинский пр., ост. «МКР Бумажников», в районе 17А/1	Отдельстоящая конструкция, размещаемая на земельном участке, щитовая конструкция 3м x 6м - 2 стороны.
763	1119	Щитовая конструкция	36	Набережночелнинский пр.(ПАТП), возле развязки трамвайных путей	Отдельстоящая конструкция, размещаемая на земельном участке, щитовая конструкция 3м x 6м - 2 стороны.
764	1120	Щитовая конструкция	396	Мензелинский тракт, в сторону Уфы, в районе ТЭЦ	Отдельстоящая конструкция, размещаемая на земельном участке, щитовая конструкция 3м x 12м - 11 сторон.
765	1121	Стела	133,2	Старосармановская ул., до поворота на Товарную ул.	Отдельстоящая конструкция, размещаемая на земельном участке, стела 12м x 3,7м - 3 стороны
766	1122	Щитовая конструкция	36	Промышленная ул., 15, ст.1, в сторону Ризовского кольца	Отдельстоящая конструкция, размещаемая на земельном участке, щитовая конструкция 3м x 6м - 2 стороны.
767	1124	Щитовая конструкция	36	Промышленная ул., 29/3, напротив здания ООО «Полином», в сторону Ризовского кольца	Отдельстоящая конструкция, размещаемая на земельном участке, щитовая конструкция 3м x 6м - 2 стороны.
768	1125	Щитовая конструкция	36	Промышленная ул., перед Тэзовским проездом	Отдельстоящая конструкция, размещаемая на земельном участке, щитовая конструкция 3м x 6м - 2 стороны.
769	1126	Щитовая конструкция	36	Промышленная ул., 51, ст.3, в сторону Ризовского кольца	Отдельстоящая конструкция, размещаемая на земельном участке, щитовая конструкция 3м x 6м - 2 стороны.
770	1127	Щитовая конструкция	36	Промышленная ул., перед ул.Техническая, щит 1, в сторону Ризовского кольца	Отдельстоящая конструкция, размещаемая на земельном участке, щитовая конструкция 3м x 6м - 2 стороны.
771	1128	Щитовая конструкция	36	Промышленная ул., перед ул.Техническая, щит 2, в сторону Ризовского кольца	Отдельстоящая конструкция, размещаемая на земельном участке, щитовая конструкция 3м x 6м - 2 стороны.
772	1129	Щитовая конструкция	36	Промышленная ул., напротив здания ООО «Автомастер» в сторону Мензелинского тракта	Отдельстоящая конструкция, размещаемая на земельном участке, щитовая конструкция 3м x 6м - 2 стороны.
773	1130	Щитовая конструкция	36	ул. Промышленная, перед поворотом на Автосборочный проезд (движение в сторону ул.Моторная)	Отдельстоящая конструкция, размещаемая на земельном участке, щитовая конструкция 3м x 6м - 2 стороны.
774	1131	Щитовая конструкция	36	ул.Промышленная, район хозяйственного трехэтажного корпуса (движение в сторону ул.Моторная)	Отдельстоящая конструкция, размещаемая на земельном участке, щитовая конструкция 3м x 6м - 2 стороны.
775	1132	Щитовая конструкция	36	ул.Промышленная, после пересечения с ул.Техническая (движение в сторону Мензелинского тракта)	Отдельстоящая конструкция, размещаемая на земельном участке, щитовая конструкция 3м x 6м - 2 стороны.



776	1133	Щитовая конструкция	36	Промышленная ул., 44, в сторону Мензелинского тракта	Отдельстоящая конструкция, размещаемая на земельном участке, щитовая конструкция 3м х 6м - 2 стороны.
777	1134	Щитовая конструкция	36	Промышленная ул., поворот на Мензелинский тракт	Отдельстоящая конструкция, размещаемая на земельном участке, щитовая конструкция 3м х 6м - 2 стороны.
778	1135	Щитовая конструкция	36	ул.Техническая, после поворота на Индустриальный проезд (движение в сторону ул.Промышленная)	Отдельстоящая конструкция, размещаемая на земельном участке, щитовая конструкция 3м х 6м - 2 стороны.
779	1136	Щитовая конструкция	36	ул.Техническая, после Производственного проезда (движение в сторону ул.Промышленная)	Отдельстоящая конструкция, размещаемая на земельном участке, щитовая конструкция 3м х 6м - 2 стороны.
780	1137	Щитовая конструкция	36	ул.Техническая, 51, напротив ООО «Актимер»	Отдельстоящая конструкция, размещаемая на земельном участке, щитовая конструкция 3м х 6м - 2 стороны.
781	1138	Щитовая конструкция	36	ул. Техническая, 53	Отдельстоящая конструкция, размещаемая на земельном участке, щитовая конструкция 3м х 6м - 2 стороны.
782	1139	Щитовая конструкция	36	ул.Техническая, район здания 59/63	Отдельстоящая конструкция, размещаемая на земельном участке, щитовая конструкция 3м х 6м - 2 стороны.
783	1140	Щитовая конструкция	36	ул.Техническая, район РИЗовского кольца (движение в сторону ул.Металлургическая)	Отдельстоящая конструкция, размещаемая на земельном участке, щитовая конструкция 3м х 6м - 2 стороны.
784	1141	Щитовая конструкция	36	ул.Техническая, перед ул.Металлургическая	Отдельстоящая конструкция, размещаемая на земельном участке, щитовая конструкция 3м х 6м - 2 стороны.
785	1142	Щитовая конструкция	36	ул.Техническая, район РИЗовского кольца (движение в сторону ул.Промышленная)	Отдельстоящая конструкция, размещаемая на земельном участке, щитовая конструкция 3м х 6м - 2 стороны.
786	1143	Щитовая конструкция	36	ул.Техническая, напротив АЗС «ТрансНефтеПродукт»(движение в сторону ул. Промышленная)	Отдельстоящая конструкция, размещаемая на земельном участке, щитовая конструкция 3м х 6м - 2 стороны.
787	1144	Щитовая конструкция	36	ул.Металлургическая, после пересечения с трассой М7 (движение в сторону ул.Техническая)	Отдельстоящая конструкция, размещаемая на земельном участке, щитовая конструкция 3м х 6м - 2 стороны.
788	1145	Щитовая конструкция	36	ул.Металлургическая, после ул.Техническая (движение в сторону трассы М7)	Отдельстоящая конструкция, размещаемая на земельном участке, щитовая конструкция 3м х 6м - 2 стороны.
789	1146	Щитовая конструкция	36	ул.Моторная, 1А	Отдельстоящая конструкция, размещаемая на земельном участке, щитовая конструкция 3м х 6м - 2 стороны.

790	1147	Щитовая конструкция	36	ул.Моторная, после ост. «Завод двигателей-2» (движение в сторону ул.Промышленная)	Отдельстоящая конструкция, размещаемая на земельном участке, щитовая конструкция 3м x 6м - 2 стороны.
791	1148	Щитовая конструкция	36	ул.Моторная, перед ост. «Кузнечный-1» (движение в сторону ул.Промышленная)	Отдельстоящая конструкция, размещаемая на земельном участке, щитовая конструкция 3м x 6м - 2 стороны.
792	1149	Щитовая конструкция	36	ул.Моторная, после пересечения с ул. Промышленная (движение в сторону ул.Металлургическая), щит 1	Отдельстоящая конструкция, размещаемая на земельном участке, щитовая конструкция 3м x 6м - 2 стороны.
793	1150	Щитовая конструкция	36	ул.Моторная, после пересечения с ул. Промышленная (движение в сторону ул.Металлургическая), щит 2	Отдельстоящая конструкция, размещаемая на земельном участке, щитовая конструкция 3м x 6м - 2 стороны.
794	1151	Щитовая конструкция	36	ул.Моторная, после пересечения с ул. Промышленная (движение в сторону ул.Металлургическая), щит 3	Отдельстоящая конструкция, размещаемая на земельном участке, щитовая конструкция 3м x 6м - 2 стороны.
795	1152	Щитовая конструкция	36	ул.Моторная, после пересечения с ул. Промышленная (движение в сторону ул.Металлургическая), щит 4	Отдельстоящая конструкция, размещаемая на земельном участке, щитовая конструкция 3м x 6м - 2 стороны.
796	1153	Щитовая конструкция	36	ул.Моторная, после пересечения с ул. Промышленная (движение в сторону ул.Металлургическая), щит 5	Отдельстоящая конструкция, размещаемая на земельном участке, щитовая конструкция 3м x 6м - 2 стороны.
797	1154	Щитовая конструкция	36	ул.Моторная, после пересечения с ул. Промышленная (движение в сторону ул.Металлургическая), щит 6	Отдельстоящая конструкция, размещаемая на земельном участке, щитовая конструкция 3м x 6м - 2 стороны.
798	1155	Щитовая конструкция	36	ул.Моторная, после пересечения с ул. Промышленная (движение в сторону ул.Металлургическая), щит 7	Отдельстоящая конструкция, размещаемая на земельном участке, щитовая конструкция 3м x 6м - 2 стороны.
799	1156	Щитовая конструкция	36	ул.Моторная, район одноэтажного хозяйственного корпуса (движение в сторону ул.Металлургическая)	Отдельстоящая конструкция, размещаемая на земельном участке, щитовая конструкция 3м x 6м - 2 стороны.
800	1157	Щитовая конструкция	36	ул. Моторная, перед пересечением с ул.Металлургическая, щит 1	Отдельстоящая конструкция, размещаемая на земельном участке, щитовая конструкция 3м x 6м - 2 стороны.
801	1158	Щитовая конструкция	36	ул. Моторная, перед пересечением с ул.Металлургическая, щит 2	Отдельстоящая конструкция, размещаемая на земельном участке, щитовая конструкция 3м x 6м - 2 стороны.
802	1159	Щитовая конструкция	36	ул.Моторная, после ул. Промышленная, район АЗС «Башкирский бензин»	Отдельстоящая конструкция, размещаемая на земельном участке, щитовая конструкция 3м x 6м - 2 стороны.

803	1160	Щитовая конструкция	36	ул. Металлургическая, напротив АКБ №5 (движение в сторону ул.Моторная)	Отдельстоящая конструкция, размещаемая на земельном участке, щитовая конструкция 3м х 6м - 2 стороны.
804	1161	Щитовая конструкция	36	ул. Металлургическая, напротив АКБ №7 (движение в сторону ул.Моторная)	Отдельстоящая конструкция, размещаемая на земельном участке, щитовая конструкция 3м х 6м - 2 стороны.
805	1162	Щитовая конструкция	36	ул. Металлургическая, после АКБ №7 (движение в сторону ул.Моторная)	Отдельстоящая конструкция, размещаемая на земельном участке, щитовая конструкция 3м х 6м - 2 стороны.
806	1163	Щитовая конструкция	36	ул. Металлургическая, перед АКБ №8 (движение в сторону ул.Моторная)	Отдельстоящая конструкция, размещаемая на земельном участке, щитовая конструкция 3м х 6м - 2 стороны.
807	1164	Щитовая конструкция	36	ул. Металлургическая, напротив АКБ №8 (движение в сторону ул.Моторная)	Отдельстоящая конструкция, размещаемая на земельном участке, щитовая конструкция 3м х 6м - 2 стороны.
808	1165	Щитовая конструкция	36	ул. Металлургическая, напротив Литейного завода (движение в сторону ул.Моторная)	Отдельстоящая конструкция, размещаемая на земельном участке, щитовая конструкция 3м х 6м - 2 стороны.
809	1166	Щитовая конструкция	36	ул. Металлургическая, перед ост. «ПЦЛ» (движение в сторону ул.Моторная)	Отдельстоящая конструкция, размещаемая на земельном участке, щитовая конструкция 3м х 6м - 2 стороны.
810	1167	Щитовая конструкция	36	ул. Металлургическая, после ост. «ПЦЛ» (движение в сторону ул.Моторная), щит 1	Отдельстоящая конструкция, размещаемая на земельном участке, щитовая конструкция 3м х 6м - 2 стороны.
811	1168	Щитовая конструкция	36	ул. Металлургическая, после ост. «ПЦЛ» (движение в сторону ул.Моторная), щит 2	Отдельстоящая конструкция, размещаемая на земельном участке, щитовая конструкция 3м х 6м - 2 стороны.
812	1169	Щитовая конструкция	36	ул. Металлургическая, после ост. «ПЦЛ» (движение в сторону ул.Моторная), щит 3	Отдельстоящая конструкция, размещаемая на земельном участке, щитовая конструкция 3м х 6м - 2 стороны.
813	1170	Щитовая конструкция	36	ул. Металлургическая, перед пересечением с ул.Моторная	Отдельстоящая конструкция, размещаемая на земельном участке, щитовая конструкция 3м х 6м - 2 стороны.
814	1171	Щитовая конструкция	36	ул. Металлургическая, после пересечения с ул.Моторная (движение в сторону ул.Техническая)	Отдельстоящая конструкция, размещаемая на земельном участке, щитовая конструкция 3м х 6м - 2 стороны.
815	1173	Щитовая конструкция	36	пересечение Автодороги № 1 с пр. Дружбы Народов, в сторону Орловского кольца	Отдельстоящая конструкция, размещаемая на земельном участке, щитовая конструкция 3м х 6м - 2 стороны.
816	1174	Афишная конструкция	19,96	Остановка «Медгородок», пр. Мира, в сторону Нового города	Индивидуальная отдельностоящая щитовая рекламная конструкция, размещаемая на земельном участке, состоящая из фундамента, каркаса, рамки конструкции и 3-х информационных полей размером 1,98 м х 1,68 м

817	1175	фасадный медиа экран	2,6	Остановка «Медгородок», пр. Мира, в сторону Нового города	Индивидуальная рекламная конструкция, размером 1,3 м x 2 м, устанавливаемая на остановочном павильоне и передающая изображение и видео посредством светодиодной поверхности
818	1176	фасадный медиа экран	2,6	Остановка «КАМ ПИ», пр. Мира, в сторону Нового города	Индивидуальная рекламная конструкция, размером 1,3 м x 2 м, устанавливаемая на остановочном павильоне и передающая изображение и видео посредством светодиодной поверхности
819	1177	фасадный медиа экран	2,6	Остановка «7 комплекс», пр. Мира, в сторону Нового города	Индивидуальная рекламная конструкция, размером 1,3 м x 2 м, устанавливаемая на остановочном павильоне и передающая изображение и видео посредством светодиодной поверхности
820	1178	фасадный медиа экран	2,6	Остановка «УВД», пр. Мира, в сторону Нового города	Индивидуальная рекламная конструкция, размером 1,3 м x 2 м, устанавливаемая на остановочном павильоне и передающая изображение и видео посредством светодиодной поверхности
821	1179	фасадный медиа экран	2,6	Остановка «Райисполком», пр. Мира, в сторону Нового города	Индивидуальная рекламная конструкция, размером 1,3 м x 2 м, устанавливаемая на остановочном павильоне и передающая изображение и видео посредством светодиодной поверхности
822	1180	Афишная конструкция	19,96	Остановка «Театр Кукол», пр. Мира, в сторону Нового города	Индивидуальная отдельностоящая щитовая рекламная конструкция, размещаемая на земельном участке, состоящая из фундамента, каркаса, рамки конструкции и 3-х информационных полей размером 1,98 м x 1,68 м
823	1181	фасадный медиа экран	1,4	Остановка «Студенческий квартал», пр. Мира, в сторону Нового города	Индивидуальная рекламная конструкция, размером 1 м x 1,4 м, устанавливаемая на остановочном павильоне и передающая изображение и видео посредством светодиодной поверхности
824	1182	фасадный медиа экран	2,6	Остановка «Шишкинский проезд», пр. Мира, в сторону Нового города	Индивидуальная рекламная конструкция, размером 1,3 м x 2 м, устанавливаемая на остановочном павильоне и передающая изображение и видео посредством светодиодной поверхности
825	1183	фасадный медиа экран	2,6	Остановка «ДК Камаза (Универсам)», пр. Мира, в сторону Нового города	Индивидуальная рекламная конструкция, размером 1,3 м x 2 м, устанавливаемая на остановочном павильоне и передающая изображение и видео посредством светодиодной поверхности
826	1184	Афишная конструкция	19,96	Остановка «Театр Кукол», пр. Мира, в сторону п. ГЭС	Индивидуальная отдельностоящая щитовая рекламная конструкция, размещаемая на земельном участке, состоящая из фундамента, каркаса, рамки конструкции и 3-х информационных полей размером 1,98 м x 1,68 м

827	1185	Афишная конструкция	19,96	Остановка «7 комплекс», пр. Мира, в сторону п. ГЭС	Индивидуальная отдельностоящая щитовая рекламная конструкция, размещаемая на земельном участке, состоящая из фундамента, каркаса, рамки конструкции и 3-х информационных полей размером 1,98 м x 1,68 м
828	1186	фасадный медиа экран	2,6	Остановка «7 комплекс», пр. Мира, в сторону п. ГЭС	Индивидуальная рекламная конструкция, размером 1,3 м x 2 м, устанавливаемая на остановочном павильоне и передающая изображение и видео посредством светодиодной поверхности
829	1187	фасадный медиа экран	2,6	Остановка «Медгородок», пр. Мира, в сторону п. ГЭС	Индивидуальная рекламная конструкция, размером 1,3 м x 2 м, устанавливаемая на остановочном павильоне и передающая изображение и видео посредством светодиодной поверхности
830	1188	фасадный медиа экран	2,6	Остановка «Налоговая инспекция», пр. Сююмбике, в сторону Нового города	Индивидуальная рекламная конструкция, размером 1,3 м x 2 м, устанавливаемая на остановочном павильоне и передающая изображение и видео посредством светодиодной поверхности
831	1189	Афишная конструкция	19,96	Остановка «Налоговая инспекция», пр. Сююмбике, в сторону Нового города	Индивидуальная отдельностоящая щитовая рекламная конструкция, размещаемая на земельном участке, состоящая из фундамента, каркаса, рамки конструкции и 3-х информационных полей размером 1,98 м x 1,68 м
832	1190	фасадный медиа экран	2,6	Остановка «Университетская (11 комплекс)», пр. Сююмбике, в сторону Нового города	Индивидуальная рекламная конструкция, размером 1,3 м x 2 м, устанавливаемая на остановочном павильоне и передающая изображение и видео посредством светодиодной поверхности
833	1191	фасадный медиа экран	1,4	Остановка «16 комплекс», пр. Сююмбике, в сторону Нового города	Индивидуальная рекламная конструкция, размером 1 м x 1,4 м, устанавливаемая на остановочном павильоне и передающая изображение и видео посредством светодиодной поверхности
834	1192	фасадный медиа экран	2,6	Остановка «Центр», пр. Сююмбике, в сторону Нового города	Индивидуальная рекламная конструкция, размером 1,3 м x 2 м, устанавливаемая на остановочном павильоне и передающая изображение и видео посредством светодиодной поверхности
835	1193	фасадный медиа экран	2,6	Остановка «Татарстан», пр. Сююмбике, в сторону п. ГЭС	Индивидуальная рекламная конструкция, размером 1,3 м x 2 м, устанавливаемая на остановочном павильоне и передающая изображение и видео посредством светодиодной поверхности
836	1194	фасадный медиа экран	2,6	Остановка «Центр», пр. Сююмбике, в сторону п. ГЭС	Индивидуальная рекламная конструкция, размером 1,3 м x 2 м, устанавливаемая на остановочном павильоне и передающая изображение и видео посредством светодиодной поверхности

837	1195	Афишная конструкция	19,96	Остановка «Центр», пр. Сююмбике, в сторону п. ГЭС	Индивидуальная отдельностоящая щитовая рекламная конструкция, размещаемая на земельном участке, состоящая из фундамента, каркаса, рамки конструкции и 3-х информационных полей размером 1,98 м x 1,68 м
838	1196	фасадный медиа экран	2,6	Остановка «Университетская», пр. Сююмбике, в сторону п. ГЭС	Индивидуальная рекламная конструкция, размером 1,3 м x 2 м, устанавливаемая на остановочном павильоне и передающая изображение и видео посредством светодиодной поверхности
839	1197	фасадный медиа экран	1,4	Остановка «Университетская», пр. Сююмбике, в сторону п. ГЭС	Индивидуальная рекламная конструкция, размером 1 м x 1,4 м, устанавливаемая на остановочном павильоне и передающая изображение и видео посредством светодиодной поверхности
840	1198	фасадный медиа экран	2,6	Остановка «Проспект Сююмбике», пр. Сююмбике, в сторону Нового города	Индивидуальная рекламная конструкция, размером 1,3 м x 2 м, устанавливаемая на остановочном павильоне и передающая изображение и видео посредством светодиодной поверхности
841	1199	фасадный медиа экран	2,6	Остановка «Ул. Сергея Максютова», пр. Чулман, в сторону Нового города	Индивидуальная рекламная конструкция, размером 1,3 м x 2 м, устанавливаемая на остановочном павильоне и передающая изображение и видео посредством светодиодной поверхности
842	1200	фасадный медиа экран	2,6	Остановка «Улица Ильдара Маннанова», пр. Чулман, в сторону Нового города	Индивидуальная рекламная конструкция, размером 1,3 м x 2 м, устанавливаемая на остановочном павильоне и передающая изображение и видео посредством светодиодной поверхности
843	1201	фасадный медиа экран	2,6	Остановка «Парковая», пр. Чулман, в сторону п. ГЭС	Индивидуальная рекламная конструкция, размером 1,3 м x 2 м, устанавливаемая на остановочном павильоне и передающая изображение и видео посредством светодиодной поверхности
844	1202	фасадный медиа экран	2,6	Остановка «Проспект Дружбы Народов», пр. Чулман, в сторону п. ГЭС	Индивидуальная рекламная конструкция, размером 1,3 м x 2 м, устанавливаемая на остановочном павильоне и передающая изображение и видео посредством светодиодной поверхности
845	1203	фасадный медиа экран	2,6	Остановка «31 к-с (Мэтро)», пр. Чулман, в сторону п. ГЭС	Индивидуальная рекламная конструкция, размером 1,3 м x 2 м, устанавливаемая на остановочном павильоне и передающая изображение и видео посредством светодиодной поверхности
846	1204	фасадный медиа экран	2,6	Остановка «Ул. Сергея Максютова», пр. Чулман, в сторону п. ГЭС	Индивидуальная рекламная конструкция, размером 1,3 м x 2 м, устанавливаемая на остановочном павильоне и передающая изображение и видео посредством светодиодной поверхности
847	1205	фасадный медиа экран	2,6	Остановка «Проспект Дружбы Народов», пр. Чулман, в сторону Нового города	Индивидуальная рекламная конструкция, размером 1,3 м x 2 м, устанавливаемая на остановочном павильоне и передающая изображение и видео посредством

					светодиодной поверхности
848	1206	фасадный медиа экран	2,6	Остановка «АТС-50», пр. Чулман, в сторону Нового города	Индивидуальная рекламная конструкция, размером 1,3 м х 2 м, устанавливаемая на остановочном павильоне и передающая изображение и видео посредством светодиодной поверхности
849	1207	фасадный медиа экран	2,6	Остановка «Дворец спорта», пр. Чулман, в сторону Нового города	Индивидуальная рекламная конструкция, размером 1,3 м х 2 м, устанавливаемая на остановочном павильоне и передающая изображение и видео посредством светодиодной поверхности
850	1208	фасадный медиа экран	2,6	Остановка «48 комплекс», пр. Чулман, в сторону Нового города	Индивидуальная рекламная конструкция, размером 1,3 м х 2 м, устанавливаемая на остановочном павильоне и передающая изображение и видео посредством светодиодной поверхности
851	1209	Афишная конструкция	19,96	Остановка «Медгородок», пр. Мира, в сторону п. ГЭС	Индивидуальная отдельностоящая щитовая рекламная конструкция, размещаемая на земельном участке, состоящая из фундамента, каркаса, рамки конструкции и 3-х информационных полей размером 1,98 м х 1,68 м
852	1210	фасадный медиа экран	2,6	Остановка «Профилакторий», пр. Чулман, в сторону Нового города	Индивидуальная рекламная конструкция, размером 1,3 м х 2 м, устанавливаемая на остановочном павильоне и передающая изображение и видео посредством светодиодной поверхности
853	1211	фасадный медиа экран	2,6	Остановка «Школьный проезд», пр. Дружбы Народов, в сторону пр. Чулман	Индивидуальная рекламная конструкция, размером 1,3 м х 2 м, устанавливаемая на остановочном павильоне и передающая изображение и видео посредством светодиодной поверхности
854	1212	фасадный медиа экран	2,6	Остановка «Пр. Хасана Туфана», пр. Хасана Туфана, в сторону пр. Чулман	Индивидуальная рекламная конструкция, размером 1,3 м х 2 м, устанавливаемая на остановочном павильоне и передающая изображение и видео посредством светодиодной поверхности
855	1213	фасадный медиа экран	2,6	Остановка «Бульвар Энтузиастов», пр. Хасана Туфана, в сторону пр. Чулман	Индивидуальная рекламная конструкция, размером 1,3 м х 2 м, устанавливаемая на остановочном павильоне и передающая изображение и видео посредством светодиодной поверхности
856	1214	фасадный медиа экран	2,6	Остановка «Электротехников», пр. Набережночелнинский, в сторону Нового города	Индивидуальная рекламная конструкция, размером 1,3 м х 2 м, устанавливаемая на остановочном павильоне и передающая изображение и видео посредством светодиодной поверхности
857	1215	фасадный медиа экран	2,6	Остановка «Пединститут», пр. Набережночелнинский, в сторону п. ГЭС	Индивидуальная рекламная конструкция, размером 1,3 м х 2 м, устанавливаемая на остановочном павильоне и передающая изображение и видео посредством светодиодной поверхности

858	1216	фасадный медиа экран	2,6	Остановка «Центральная», пр. Мусы Джалиля, в сторону п. ГЭС	Индивидуальная рекламная конструкция, размером 1,3 м х 2 м, устанавливаемая на остановочном павильоне и передающая изображение и видео посредством светодиодной поверхности
859	1223	фасадный медиа экран	2,6	Остановка «Форт Диалог», пр. Московский, в сторону п. ГЭС	Индивидуальная рекламная конструкция, размером 1,3 м х 2 м, устанавливаемая на остановочном павильоне и передающая изображение и видео посредством светодиодной поверхности
860	1224	фасадный медиа экран	2,6	Остановка «Филиал КГТУ», пр. Московский в сторону Нового города	Индивидуальная рекламная конструкция, размером 1,3 м х 2 м, устанавливаемая на остановочном павильоне и передающая изображение и видео посредством светодиодной поверхности
861	1225	Афишная конструкция	19,96	Остановка «Ак мечеть», пр. Московский в сторону Нового города	Индивидуальная отдельностоящая щитовая рекламная конструкция, размещаемая на земельном участке, состоящая из фундамента, каркаса, рамки конструкции и 3-х информационных полей размером 1,98 м х 1,68 м
862	1226	фасадный медиа экран	2,6	Остановка «Форт Диалог», пр. Московский в сторону Нового города	Индивидуальная рекламная конструкция, размером 1,3 м х 2 м, устанавливаемая на остановочном павильоне и передающая изображение и видео посредством светодиодной поверхности
863	1227	фасадный медиа экран	2,6	Остановка «Форт Диалог», пр. Московский в сторону Нового города	Индивидуальная рекламная конструкция, размером 1,3 м х 2 м, устанавливаемая на остановочном павильоне и передающая изображение и видео посредством светодиодной поверхности
864	1228	Фоновая конструкция	1,4	Остановка «Медгородок», пр. Мира в сторону Нового города	Индивидуальная рекламная конструкция вразмером 1 м х 1,4 м, размещаемая на остановочном павильоне в виде информационного поля на каркасе со скрытым способом крепления и декоративно оформленными краями
865	1229	Фоновые конструкции	9	Остановка «Ершова», пр. Мира в сторону Нового города	Индивидуальные рекламные конструкции в количестве 3 ед. размером 1,5 м х 2 м, размещаемые на остановочном павильоне в виде информационных полей на каркасе со скрытым способом крепления и декоративно оформленными краями
866	1230	Фоновые конструкции	10,5	Остановка «Проспект Яшьлек», пр. Мира в сторону Нового города	Индивидуальные рекламные конструкции в количестве 3 ед. размером 1,5 м х 2 м и 1 ед. 1,25 м х 1,2 м, размещаемые на остановочном павильоне в виде информационных полей на каркасе со скрытым способом крепления и декоративно оформленными краями
867	1231	Афишная конструкция	19,96	Остановка «б комплекс», пр. Мира, в сторону п. ГЭС	Индивидуальная отдельностоящая щитовая рекламная конструкция, размещаемая на земельном участке, состоящая из фундамента, каркаса, рамки конструкции и 3-х информационных полей



					размером 1,98 м x 1,68 м
868	1232	Фоновая конструкция	1,4	Остановка «Медгородок», пр. Мира, в сторону п. ГЭС	Индивидуальная рекламная конструкция вразмером 1 м x 1,4 м, размещаемая на остановочном павильоне в виде информационного поля на каркасе со скрытым способом крепления и декоративно оформленными краями
869	1233	Фоновая конструкция	1,4	Остановка «Студенческий квартал», пр. Мира, в сторону п. ГЭС	Индивидуальная рекламная конструкция вразмером 1 м x 1,4 м, размещаемая на остановочном павильоне в виде информационного поля на каркасе со скрытым способом крепления и декоративно оформленными краями
870	1234	Фоновые конструкции	10,5	Остановка «Шишкинский проезд», пр. Мира, в сторону п. ГЭС	Индивидуальные рекламные конструкции в количестве 3 ед. размером 1,5 м x 2 м и 1 ед. 1,25 м x 1,2 м, размещаемые на остановочном павильоне в виде информационных полей на каркасе со скрытым способом крепления и декоративно оформленными краями
871	1235	Фоновая конструкция	1,4	Остановка «Налоговая инспекция», пр. Сююмбике, в сторону Нового города	Индивидуальная рекламная конструкция вразмером 1 м x 1,4 м, размещаемая на остановочном павильоне в виде информационного поля на каркасе со скрытым способом крепления и декоративно оформленными краями
872	1236	фасадный медиа экран	1,4	Остановка «Университетская», пр. Сююмбике, в сторону Нового города	Индивидуальная рекламная конструкция, размером 1 м x 1,4 м, устанавливаемая на остановочном павильоне и передающая изображение и видео посредством светодиодной поверхности
873	1237	фасадный медиа экран	1,4	Остановка «11 комплекс», пр. Сююмбике, в сторону Нового города	Индивидуальная рекламная конструкция, размером 1 м x 1,4 м, устанавливаемая на остановочном павильоне и передающая изображение и видео посредством светодиодной поверхности
874	1238	фасадный медиа экран	2,6	Остановка «16 комплекс», пр. Сююмбике, в сторону Нового города	Индивидуальная рекламная конструкция, размером 1,3 м x 2 м, устанавливаемая на остановочном павильоне и передающая изображение и видео посредством светодиодной поверхности
875	1239	Фоновая конструкция	2,6	Остановка «Пушкинская», пр. Сююмбике, в сторону Нового города	Индивидуальная рекламная конструкция размером 1,3 м x 2 м, размещаемая на остановочном павильоне в виде информационного поля на каркасе со скрытым способом крепления и декоративно оформленными краями
876	1240	Фоновая конструкция	2,6	Остановка «45 комплекс», пр. Сююмбике, в сторону Нового города	Индивидуальная рекламная конструкция размером 1,3 м x 2 м, размещаемая на остановочном павильоне в виде информационного поля на каркасе со скрытым способом крепления и декоративно оформленными краями

877	1241	фасадный медиа экран	2,6	Остановка «Театральная», пр. Сююмбике, в сторону Нового города	Индивидуальная рекламная конструкция, размером 1,3 м x 2 м, устанавливаемая на остановочном павильоне и передающая изображение и видео посредством светодиодной поверхности
878	1242	фасадный медиа экран	2,6	Остановка «Аптека», пр. Сююмбике, в сторону Нового города	Индивидуальная рекламная конструкция, размером 1,3 м x 2 м, устанавливаемая на остановочном павильоне и передающая изображение и видео посредством светодиодной поверхности
879	1243	Фоновая конструкция	2,6	Остановка «Домостроителей», пр. Сююмбике, в сторону Нового города	Индивидуальная рекламная конструкция размером 1,3 м x 2 м, размещаемая на остановочном павильоне в виде информационного поля на каркасе со скрытым способом крепления и декоративно оформленными краями
880	1244	фасадный медиа экран	2,6	Остановка «Татарстан», пр. Сююмбике, в сторону Нового города	Индивидуальная рекламная конструкция, размером 1,3 м x 2 м, устанавливаемая на остановочном павильоне и передающая изображение и видео посредством светодиодной поверхности
881	1245	фасадный медиа экран	2,6	Остановка «Проспект Сююмбике», пр. Сююмбике, в сторону п. ГЭС	Индивидуальная рекламная конструкция, размером 1,3 м x 2 м, устанавливаемая на остановочном павильоне и передающая изображение и видео посредством светодиодной поверхности
882	1246	Фоновая конструкция	2,6	Остановка «Домостроителей», пр. Сююмбике, в сторону п. ГЭС	Индивидуальная рекламная конструкция размером 1,3 м x 2 м, размещаемая на остановочном павильоне в виде информационного поля на каркасе со скрытым способом крепления и декоративно оформленными краями
883	1247	фасадный медиа экран	2,6	Остановка «Проспект Автозаводский», пр. Сююмбике, в сторону п. ГЭС	Индивидуальная рекламная конструкция, размером 1,3 м x 2 м, устанавливаемая на остановочном павильоне и передающая изображение и видео посредством светодиодной поверхности
884	1248	Фоновая конструкция	2,6	Остановка «Театральная», пр. Сююмбике, в сторону п. ГЭС	Индивидуальная рекламная конструкция размером 1,3 м x 2 м, размещаемая на остановочном павильоне в виде информационного поля на каркасе со скрытым способом крепления и декоративно оформленными краями
885	1249	Фоновая конструкция	2,6	Остановка «45 комплекс», пр. Сююмбике, в сторону п. ГЭС	Индивидуальная рекламная конструкция размером 1,3 м x 2 м, размещаемая на остановочном павильоне в виде информационного поля на каркасе со скрытым способом крепления и декоративно оформленными краями
886	1250	Афишная конструкция	19,96	Остановка «Пушкинская», пр. Сююмбике, в сторону п. ГЭС	Индивидуальная отдельностоящая щитовая рекламная конструкция, размещаемая на земельном участке, состоящая из фундамента, каркаса, рамки конструкции и 3-х информационных полей размером 1,98 м x 1,68 м

887	1251	Фоновая конструкция	2,6	Остановка «Пушкинская», пр. Сююмбике, в сторону п. ГЭС	Индивидуальная рекламная конструкция размером 1,3 м x 2 м, размещаемая на остановочном павильоне в виде информационного поля на каркасе со скрытым способом крепления и декоративно оформленными краями
888	1252	фасадный медиа экран	2,6	Остановка «Апельсин», пр. Сююмбике, в сторону п. ГЭС	Индивидуальная рекламная конструкция, размером 1,3 м x 2 м, устанавливаемая на остановочном павильоне и передающая изображение и видео посредством светодиодной поверхности
889	1253	Фоновая конструкция	2,6	Остановка «16-й комплекс», пр. Сююмбике, в сторону п. ГЭС	Индивидуальная рекламная конструкция размером 1,3 м x 2 м, размещаемая на остановочном павильоне в виде информационного поля на каркасе со скрытым способом крепления и декоративно оформленными краями
890	1254	Афишная конструкция	19,96	Остановка «Налоговая инспекция», пр. Сююмбике, в сторону п. ГЭС	Индивидуальная отдельностоящая щитовая рекламная конструкция, размещаемая на земельном участке, состоящая из фундамента, каркаса, рамки конструкции и 3-х информационных полей размером 1,98 м x 1,68 м
891	1255	Фоновая конструкция	2,6	Остановка «Налоговая инспекция», пр. Сююмбике, в сторону п. ГЭС	Индивидуальная рекламная конструкция размером 1,3 м x 2 м, размещаемая на остановочном павильоне в виде информационного поля на каркасе со скрытым способом крепления и декоративно оформленными краями
892	1256	Фоновая конструкция	1,4	Остановка «Налоговая инспекция», пр. Сююмбике, в сторону п. ГЭС	Индивидуальная рекламная конструкция размером 1 м x 1,4 м, размещаемая на остановочном павильоне в виде информационного поля на каркасе со скрытым способом крепления и декоративно оформленными краями
893	1257	Фоновая конструкция	2,6	Остановка «40-й комплекс», пр. Чулман, в сторону Нового города	Индивидуальная рекламная конструкция размером 1,3 м x 2 м, размещаемая на остановочном павильоне в виде информационного поля на каркасе со скрытым способом крепления и декоративно оформленными краями
894	1258	Фоновая конструкция	2,6	Остановка «Чулман» (42 к-с), пр. Чулман, в сторону Нового города	Индивидуальная рекламная конструкция размером 1,3 м x 2 м, размещаемая на остановочном павильоне в виде информационного поля на каркасе со скрытым способом крепления и декоративно оформленными краями
895	1259	Фоновая конструкция	2,6	Остановка «Лесная» (42 к-с), пр. Чулман, в сторону Нового города	Индивидуальная рекламная конструкция размером 1,3 м x 2 м, размещаемая на остановочном павильоне в виде информационного поля на каркасе со скрытым способом крепления и декоративно оформленными краями
896	1260	Фоновая конструкция	2,6	Остановка «Парковая», пр. Чулман, в сторону Нового города	Индивидуальная рекламная конструкция размером 1,3 м x 2 м, размещаемая на остановочном павильоне в виде информационного поля на каркасе со скрытым способом

					крепления и декоративно оформленными краями
897	1261	фасадный медиа экран	2,6	Остановка «Ипподром», пр. Чулман, в сторону Нового города	Индивидуальная рекламная конструкция, размером 1,3 м х 2 м, устанавливаемая на остановочном павильоне и передающая изображение и видео посредством светодиодной поверхности
898	1265	фасадный медиа экран	2,6	Остановка «Профилакторий», пр. Чулман, в сторону п. ГЭС	Индивидуальная рекламная конструкция, размером 1,3 м х 2 м, устанавливаемая на остановочном павильоне и передающая изображение и видео посредством светодиодной поверхности
899	1266	Фоновая конструкция	2,6	Остановка «48-й комплекс», пр. Чулман, в сторону п. ГЭС	Индивидуальная рекламная конструкция размером 1,3 м х 2 м, размещаемая на остановочном павильоне в виде информационного поля на каркасе со скрытым способом крепления и декоративно оформленными краями
900	1267	Фоновая конструкция	2,6	Остановка «Дворец спорта», пр. Чулман, в сторону п. ГЭС	Индивидуальная рекламная конструкция размером 1,3 м х 2 м, размещаемая на остановочном павильоне в виде информационного поля на каркасе со скрытым способом крепления и декоративно оформленными краями
901	1268	Фоновая конструкция	2,6	Остановка «Лесная», пр. Чулман, в сторону п. ГЭС	Индивидуальная рекламная конструкция размером 1,3 м х 2 м, размещаемая на остановочном павильоне в виде информационного поля на каркасе со скрытым способом крепления и декоративно оформленными краями
902	1269	Фоновая конструкция	2,6	Остановка «Пр. Чулман» (Сити-Мол), пр. Чулман, в сторону п. ГЭС	Индивидуальная рекламная конструкция размером 1,3 м х 2 м, размещаемая на остановочном павильоне в виде информационного поля на каркасе со скрытым способом крепления и декоративно оформленными краями
903	1270	Фоновая конструкция	2,6	Остановка «40-й комплекс», пр. Чулман, в сторону п. ГЭС	Индивидуальная рекламная конструкция размером 1,3 м х 2 м, размещаемая на остановочном павильоне в виде информационного поля на каркасе со скрытым способом крепления и декоративно оформленными краями
904	1271	фасадный медиа экран	2,6	Остановка «Ипподром», пр. Чулман, в сторону п. ГЭС	Индивидуальная рекламная конструкция, размером 1,3 м х 2 м, устанавливаемая на остановочном павильоне и передающая изображение и видео посредством светодиодной поверхности
905	1272	Афишная конструкция	19,96	Остановка «Проспект Чулман», пр. Чулман, в сторону п. ГЭС	Индивидуальная отдельная щитовая рекламная конструкция, размещаемая на земельном участке, состоящая из фундамента, каркаса, рамки конструкции и 3-х информационных полей размером 1,98 м х 1,68 м

906	1273	Фоновая конструкция	2,6	Остановка «Улица Ильдара Маннанова», пр. Чулман, в сторону п. ГЭС	Индивидуальная рекламная конструкция размером 1,3 м x 2 м, размещаемая на остановочном павильоне в виде информационного поля на каркасе со скрытым способом крепления и декоративно оформленными краями
907	1274	Фоновая конструкция	2,6	Остановка «31 комплекс», пр. Чулман, в сторону Нового города	Индивидуальная рекламная конструкция размером 1,3 м x 2 м, размещаемая на остановочном павильоне в виде информационного поля на каркасе со скрытым способом крепления и декоративно оформленными краями
908	1275	фасадный медиа экран	2,6	Остановка «КамПИ», пр. Дружбы Народов, в сторону Автодороги №1	Индивидуальная рекламная конструкция, размером 1,3 м x 2 м, устанавливаемая на остановочном павильоне и передающая изображение и видео посредством светодиодной поверхности
909	1276	фасадный медиа экран	2,6	Остановка «Школьный проезд», пр. Дружбы Народов, в сторону Автодороги №1	Индивидуальная рекламная конструкция, размером 1,3 м x 2 м, устанавливаемая на остановочном павильоне и передающая изображение и видео посредством светодиодной поверхности
910	1277	фасадный медиа экран	2,6	Остановка «Детские сады», пр. Дружбы Народов, в сторону Автодороги №1	Индивидуальная рекламная конструкция, размером 1,3 м x 2 м, устанавливаемая на остановочном павильоне и передающая изображение и видео посредством светодиодной поверхности
911	1278	фасадный медиа экран	2,6	Остановка «Детские сады», пр. Дружбы Народов, в сторону пр. Чулман	Индивидуальная рекламная конструкция, размером 1,3 м x 2 м, устанавливаемая на остановочном павильоне и передающая изображение и видео посредством светодиодной поверхности
912	1279	Фоновые конструкции	10,5	Остановка «Проспект Чулман», пр. Хасана Туфана, в сторону Автодороги №1	Индивидуальные рекламные конструкции в количестве 3 ед. размером 1,5 м x 2 м и 1 ед. 1,25 м x 1,2 м, размещаемые на остановочном павильоне в виде информационных полей на каркасе со скрытым способом крепления и декоративно оформленными краями
913	1280	Фоновые конструкции	10,5	Остановка «Центр», пр. Хасана Туфана, в сторону пр. Чулман	Индивидуальные рекламные конструкции в количестве 3 ед. размером 1,5 м x 2 м и 1 ед. 1,25 м x 1,2 м, размещаемые на остановочном павильоне в виде информационных полей на каркасе со скрытым способом крепления и декоративно оформленными краями
914	1281	Фоновые конструкции	10,5	Остановка «Челныгорстрой», пр. Набережночелнынский, в сторону Нового города	Индивидуальные рекламные конструкции в количестве 3 ед. размером 1,5 м x 2 м и 1 ед. 1,25 м x 1,2 м, размещаемые на остановочном павильоне в виде информационных полей на каркасе со скрытым способом крепления и декоративно оформленными краями
915	1282	фасадный медиа экран	2,6	Остановка «19 комплекс», ул. Хади Такташа, в сторону ул. Низаметдинова	Индивидуальная рекламная конструкция, размером 1,3 м x 2 м, устанавливаемая на остановочном павильоне и передающая изображение и видео посредством светодиодной поверхности

916	1283	Фоновые конструкции	9	Остановка «Камкомбанк», ул. Гидростроителей	Индивидуальные рекламные конструкции в количестве 3 ед. размером 1,5 м x 2 м, размещаемые на остановочном павильоне в виде информационных полей на каркасе со скрытым способом крепления и декоративно оформленными краями
917	1284	Фоновые конструкции	13,5	Остановка «Океан», пр. Вахитова, в сторону пр. Чулман	Индивидуальные рекламные конструкции в количестве 4 ед. размером 1,5 м x 2 м и 1 ед. 1,25 м x 1,2 м, размещаемые на остановочном павильоне в виде информационных полей на каркасе со скрытым способом крепления и декоративно оформленными краями
918	1285	Фоновые конструкции	13,5	Магазин «Глобус», пр. Вахитова, в сторону пр. Чулман	Индивидуальные рекламные конструкции в количестве 4 ед. размером 1,5 м x 2 м и 1 ед. 1,25 м x 1,2 м, размещаемые на остановочном павильоне в виде информационных полей на каркасе со скрытым способом крепления и декоративно оформленными краями
919	1286	Фоновые конструкции	10,5	Остановка «Форт-Диалог», пр. Автозаводский, в сторону пр. Чулман	Индивидуальные рекламные конструкции в количестве 3 ед. размером 1,5 м x 2 м и 1 ед. 1,25 м x 1,2 м, размещаемые на остановочном павильоне в виде информационных полей на каркасе со скрытым способом крепления и декоративно оформленными краями
920	1287	Фоновые конструкции	10,5	Остановка «Универсам», пр. Автозаводский, в сторону Автодороги №1	Индивидуальные рекламные конструкции в количестве 3 ед. размером 1,5 м x 2 м и 1 ед. 1,25 м x 1,2 м, размещаемые на остановочном павильоне в виде информационных полей на каркасе со скрытым способом крепления и декоративно оформленными краями
921	1288	фасадный медиа экран	2,6	Остановка «Ай Ти парк», Автодорога №1, в сторону Нового города	Индивидуальная рекламная конструкция, размером 1,3 м x 2 м, устанавливаемая на остановочном павильоне и передающая изображение и видео посредством светодиодной поверхности
922	1289	Фоновая конструкция	9	Остановка «Ай Ти парк», Автодорога №1, в сторону п. ГЭС	Индивидуальные рекламные конструкции в количестве 3 ед. размером 1,5 м x 2 м, размещаемые на остановочном павильоне в виде информационных полей на каркасе со скрытым способом крепления и декоративно оформленными краями
923	1290	фасадный медиа экран	2,6	Остановка «Прспект Вахитова», пр. Московский, в сторону п. ГЭС	Индивидуальная рекламная конструкция, размером 1,3 м x 2 м, устанавливаемая на остановочном павильоне и передающая изображение и видео посредством светодиодной поверхности
924	1291	фасадный медиа экран	2,6	Остановка «Прспект Хасана Туфана», пр. Московский, в сторону п. ГЭС	Индивидуальная рекламная конструкция, размером 1,3 м x 2 м, устанавливаемая на остановочном павильоне и передающая изображение и видео посредством светодиодной поверхности

925	1292	фасадный медиа экран	2,6	Остановка «Пожарное депо», пр. Московский, в сторону п. ГЭС	Индивидуальная рекламная конструкция, размером 1,3 м x 2 м, устанавливаемая на остановочном павильоне и передающая изображение и видео посредством светодиодной поверхности
926	1293	Фоновая конструкция	2,6	Остановка «Школьный проезд», пр. Московский, в сторону п. ГЭС	Индивидуальная рекламная конструкция размером 1,3 м x 2 м, размещаемая на остановочном павильоне в виде информационного поля на каркасе со скрытым способом крепления и декоративно оформленными краями
927	1294	Фоновая конструкция	2,6	Остановка «58 комплекс», пр. Московский, в сторону п. ГЭС	Индивидуальная рекламная конструкция размером 1,3 м x 2 м, размещаемая на остановочном павильоне в виде информационного поля на каркасе со скрытым способом крепления и декоративно оформленными краями
928	1295	фасадный медиа экран	2,6	Остановка «Филиал КГТУ», пр. Московский, в сторону п. ГЭС	Индивидуальная рекламная конструкция, размером 1,3 м x 2 м, устанавливаемая на остановочном павильоне и передающая изображение и видео посредством светодиодной поверхности
929	1296	фасадный медиа экран	2,6	Остановка «Рынок Фламинго», пр. Московский в сторону Нового города	Индивидуальная рекламная конструкция, размером 1,3 м x 2 м, устанавливаемая на остановочном павильоне и передающая изображение и видео посредством светодиодной поверхности
930	1297	Фоновая конструкция	2,6	Остановка «58 комплекс», пр. Московский в сторону Нового города	Индивидуальная рекламная конструкция размером 1,3 м x 2 м, размещаемая на остановочном павильоне в виде информационного поля на каркасе со скрытым способом крепления и декоративно оформленными краями
931	1298	Фоновая конструкция	2,6	Остановка «Школьный проезд», пр. Московский в сторону Нового города	Индивидуальная рекламная конструкция размером 1,3 м x 2 м, размещаемая на остановочном павильоне в виде информационного поля на каркасе со скрытым способом крепления и декоративно оформленными краями
932	1299	фасадный медиа экран	2,6	Остановка «Пожарное депо», пр. Московский в сторону Нового города	Индивидуальная рекламная конструкция, размером 1,3 м x 2 м, устанавливаемая на остановочном павильоне и передающая изображение и видео посредством светодиодной поверхности
933	1300	Фоновая конструкция	2,6	Остановка «Прспект Беляева», пр. Московский в сторону Нового города	Индивидуальная рекламная конструкция размером 1,3 м x 2 м, размещаемая на остановочном павильоне в виде информационного поля на каркасе со скрытым способом крепления и декоративно оформленными краями
934	1301	фасадный медиа экран	2,6	Остановка «Парк Гренада», пр. Московский в сторону Нового города	Индивидуальная рекламная конструкция, размером 1,3 м x 2 м, устанавливаемая на остановочном павильоне и передающая изображение и видео посредством светодиодной поверхности

935	1302	Фоновая конструкция	2,6	Остановка «Ак мечеть», пр. Московский в сторону Нового города	Индивидуальная рекламная конструкция размером 1,3 м x 2 м, размещаемая на остановочном павильоне в виде информационного поля на каркасе со скрытым способом крепления и декоративно оформленными краями
936	1303	фасадный медиа экран	2,6	Остановка «Прспект Вахитова», пр. Московский в сторону Нового города	Индивидуальная рекламная конструкция, размером 1,3 м x 2 м, устанавливаемая на остановочном павильоне и передающая изображение и видео посредством светодиодной поверхности
937	1304	Афишная конструкция	19,96	Остановка «Рынок», пр. Московский в сторону Нового города	Индивидуальная отдельностоящая щитовая рекламная конструкция, размещаемая на земельном участке, состоящая из фундамента, каркаса, рамки конструкции и 3-х информационных полей размером 1,98 м x 1,68 м
938	1305	Фоновая конструкция	2,6	Остановка «Тимирязевский проспект», пр. Московский в сторону Нового города	Индивидуальная рекламная конструкция размером 1,3 м x 2 м, размещаемая на остановочном павильоне в виде информационного поля на каркасе со скрытым способом крепления и декоративно оформленными краями
939	1306	Фоновая конструкция	2,6	Остановка «Московский проспект», пр. Московский в сторону Нового города	Индивидуальная рекламная конструкция размером 1,3 м x 2 м, размещаемая на остановочном павильоне в виде информационного поля на каркасе со скрытым способом крепления и декоративно оформленными краями
940	1307	Фоновые конструкции	33,11	Остановка «Универсам», пр. Мусы Джалиля	Индивидуальные рекламные конструкции в количестве 3 ед. размером 2,4 м x 2,4 м, 1 ед. размером 2,4 м x 2,2 м, 1 ед. размером 2,5 м x 2,3 м и 1 ед. размером 2,4 м x 2 м, размещаемые над входами в подземный переход в виде информационных полей на каркасе со скрытым способом крепления и декоративно оформленными краями
941	1308	Фоновые конструкции	19,38	Остановка «ДК Энергетик», пр. Мусы Джалиля	Индивидуальные рекламные конструкции в количестве 2 ед. размером 2,7 м x 2,2 м и 2 ед. размером 1,5 м x 2,5 м, размещаемые над входами в подземный переход в виде информационных полей на каркасе со скрытым способом крепления и декоративно оформленными краями
942	1309	Фоновые конструкции	33,11	Остановка «Микрорайон Бумажников», пр. Набережночелнинский	Индивидуальные рекламные конструкции в количестве 3 ед. размером 2,4 м x 2,4 м, 1 ед. размером 2,4 м x 2,2 м, 1 ед. размером 2,5 м x 2,3 м и 1 ед. размером 2,4 м x 2 м, размещаемые над входами в подземный переход в виде информационных полей на каркасе со скрытым способом крепления и декоративно оформленными краями



943	1310	Фоновые конструкции	29,6	Остановка «Электротехников», пр. Набережночелнинский	Индивидуальные рекламные конструкции в количестве 4 ед. размером 3,7 м x 2 м, размещаемые над входами в подземный переход в виде информационных полей на каркасе со скрытым способом крепления и декоративно оформленными краями
944	1311	Фоновые конструкции	44	Остановка «7 комплекс», пр. Мира	Индивидуальные рекламные конструкции в количестве 2 ед. размером 4,4 м x 2 м, 2 ед. размером 2,9 м x 2 м, 1 ед. размером 4 м x 2 м и 1 ед. размером 4 м x 1,7 м, размещаемые над входами в подземный переход в виде информационных полей на каркасе со скрытым способом крепления и декоративно оформленными краями
945	1312	Фоновые конструкции	19,32	Остановка «Театр кукол», пр. Мира	Индивидуальные рекламные конструкции в количестве 2 ед. размером 2,8 м x 1,8 м, 1 ед. размером 2,8 м x 1,7 м и 1 ед. размером 2,8 м x 1,6 м, размещаемые над входами в подземный переход в виде информационных полей на каркасе со скрытым способом крепления и декоративно оформленными краями
946	1313	Фоновые конструкции	24,78	Остановка «Глобус», пр. Вахитова	Индивидуальные рекламные конструкции размером 2 м x 1,8 м, 3 м x 2,2 м, 2,1 м x 1,8 м, 2,2 м x 2 м и 3,2 м x 2 м размещаемые над входами в подземный переход в виде информационных полей на каркасе со скрытым способом крепления и декоративно оформленными краями
947	1314	Стела	33,06	Пр. Казанский, в районе ТД «Жилище» (д. 209Б)	Отдельно стоящая конструкция, размещаемая на земельном участке, стела 3м x 5,51м - 2 стороны
948	1315	Стела	3,52	Ул. Академика Королева, в районе АЗС «Shell»	Отдельно стоящая конструкция, размещаемая на земельном участке, стела 0,95м x 1,85м - 2 стороны
949	1316	Стела	3,52	1-ая автодорога, район РМЗ «Набережночелнинский»	Отдельно стоящая конструкция, размещаемая на земельном участке, стела 0,95м x 1,85м - 2 стороны
950	1317	Стела	18	Ул. Техническая, до поворота на Индустриальный проезд	Отдельно стоящая конструкция, размещаемая на земельном участке, стела 1,5м x 6м - 2 стороны
951	1318	Стела	18	Мензелинский тракт, движение в сторону Орловского кольца, до поворота на Индустриальный проезд	Отдельно стоящая конструкция, размещаемая на земельном участке, стела 1,5м x 6м - 2 стороны
952	1319	Стела	18	Индустриальный проезд, рядом со зданием 55	Отдельно стоящая конструкция, размещаемая на земельном участке, стела 1,5м x 6м - 2 стороны

953	1320	Стела	81,945	Пересечение ул. Полиграфическая и Мелиоративная, территория базы «Строительная индустрия»	Отдельно стоящая конструкция, размещаемая на земельном участке, стела 5,463 м x 15 м - 1 сторона
954	1321	Стела	5,1	Проспект Набережночелнинский, 13А, территория ТК «Лента»	Отдельно стоящая конструкция, размещаемая на земельном участке, стела 1,7 м x 1,5 м - 2 стороны
955	1322	Стела	5,1	Проспект Набережночелнинский, 13А, территория ТК «Лента»	Отдельно стоящая конструкция, размещаемая на земельном участке, стела 1,7 м x 1,5 м - 2 стороны
956	1323	Афишная конструкция	19,96	Остановка «Проспект Хасана Туфана», по пр. Хасана Туфана, в сторону 1-ой дороги	Индивидуальная отдельностоящая щитовая рекламная конструкция, размещаемая на земельном участке, состоящая из фундамента, каркаса, рамки конструкции и 3-х информационных полей размером 1,98 м x 1,68 м
957	1324	Стела	82,8	Ул. Машиностроительная, в районе д. 12А	Отдельно стоящая конструкция, размещаемая на земельном участке, стела 2,3 м x 18 м - 2 стороны
958	1325	Стела	14,98	Казанский пр. в сторону Орловского кольца, после поворота на «Диск авто»	Отдельно стоящая конструкция, размещаемая на земельном участке, стела 1,498 м x 5 м - 2 сторона
959	1326	Стела	2,82	Набережночелнинский пр., в районе д. 3А	Отдельно стоящая конструкция, размещаемая на земельном участке, стела 0,6 м x 4,7 м - 1 сторона
960	1327	Афишная конструкция	19,96	Остановка «Театр Кукол», пр. Мира, в сторону п. ГЭС, после остановки	Индивидуальная отдельностоящая щитовая рекламная конструкция, размещаемая на земельном участке, состоящая из фундамента, каркаса, рамки конструкции и 3-х информационных полей размером 1,98 м x 1,68 м
961	1328	Стела	6	Набережночелнинский пр., в районе д. 3А	Отдельно стоящая конструкция, размещаемая на земельном участке, стела 3 м x 2 м - 1 сторона
962	1329	Стела	6	Набережночелнинский пр., в районе д. 3А	Отдельно стоящая конструкция, размещаемая на земельном участке, стела 3 м x 2 м - 1 сторона
963	1330	Стела	1,71	Набережночелнинский пр., в районе д. 3А	Отдельно стоящая конструкция, размещаемая на земельном участке, стела 0,81 м x 1,05 м - 2 стороны
964	1331	Стела	2,87	Пр. Московский, в районе д. 70	Отдельно стоящая конструкция, размещаемая на земельном участке, стела 0,7 м x 2,05 м - 2 стороны
965	1332	Стела	21,6	Индустриальный проезд, в районе д. 43	Отдельно стоящая конструкция, размещаемая на земельном участке, стела 1,8 м x 6 м - 2 стороны
966	1333	Стела	35,55	Пр Сююмбике, в районе д. 41/04	Отдельно стоящая конструкция, размещаемая на земельном участке, стела, 1,975 м x 9 м - 2 стороны
967	1334	Стела	32,88	Пересечение пр. Вахитова и Московский, на стороне 30-го комплекса	Отдельно стоящая конструкция, размещаемая на земельном участке, стела 2,74 м x 6 м - 2 стороны

968	1335	Стела	5,51	Пр. Мира, д. 4Б	Отдельно стоящая конструкция, размещаемая на земельном участке, стела 0,918м x 3м - 2 стороны
969	1336	Стела	5,51	Пр. Мира, д. 4Б	Отдельно стоящая конструкция, размещаемая на земельном участке, стела 0,918м x 3м - 2 стороны
970	1337	Стела	8,75	Пр. Мира, д. 4Б	Отдельно стоящая конструкция, размещаемая на земельном участке, стела 3,5м x 2,5м - 1 сторона
971	1338	Стела	19,32	Пр. Чулман, в районе д. 12Б	Отдельно стоящая конструкция, размещаемая на земельном участке, стела 1,74м x 5,55м - 2 стороны
972	1339	Стела	18	Сармановский тракт, после пересечения с ул. Полиграфическая, в сторону г. Сарманово	Отдельно стоящая конструкция, размещаемая на земельном участке, стела 1,5м x 6м - 2 стороны
973	1340	Стела	20,89	Промкомзона, ул. Моторная, после остановки «Авторынок» в сторону Кузнечного кольца	Отдельно стоящая конструкция, размещаемая на земельном участке, стела 2,312м x 4,517м - 2 стороны
974	1341	Стела	23,63	Пр. Казанский, в районе БСМ «Муравей» в сторону Орловского кольца	Отдельно стоящая конструкция, размещаемая на земельном участке, стела 1,969м x 6м - 2 стороны
975	1342	Стела	24	Пр. Казанский, в районе ООО ТД «Диск-Авто» (д. 177)	Отдельно стоящая конструкция, размещаемая на земельном участке, стела 2м x 6м - 2 стороны
976	1343	Стела	23,91	Пр. Казанский, в районе д. 5б	Отдельно стоящая конструкция, размещаемая на земельном участке, стела 1,992м x 6м - 2 стороны
977	1344	Стела	17,28	Пр. Казанский, в районе д. 220	Отдельно стоящая конструкция, размещаемая на земельном участке, стела 1,2м x 7,2м - 2 стороны
978	1345	Медиа экран	18	Пересечение ул. Нариманова и пр. Чулман, в районе Автомойки «H2O»	Отдельно стоящая конструкция, размещаемая на земельном участке, медиа экран 6м x 3м - 1 сторона
979	1346	Медиа экран	7,99	Пр. Московский, д. 70	Отдельно стоящая конструкция, размещаемая на земельном участке, медиа экран 4,16м x 1,92м - 1 сторона
980	1347	Флаговая композиция	67,5	Пр. Набережночелнинский, в районе д. 13А	Отдельно стоящая конструкция, состоящая из основания, 3 флагштоков высотой 9м и мягких полотнищ (информационных полей) размером 2,5м x 4,5м
981	1348	Флаговая композиция	67,5	Пр. Набережночелнинский, в районе д. 13А	Отдельно стоящая конструкция, состоящая из основания, 3 флагштоков высотой 9м и мягких полотнищ (информационных полей) размером 2,5м x 4,5м
982	1349	Флаговая композиция	67,5	Пр. Набережночелнинский, в районе д. 13А	Отдельно стоящая конструкция, состоящая из основания, 3 флагштоков высотой 9м и мягких полотнищ (информационных полей) размером 2,5м x 4,5м
983	1350	Флаговая композиция	9	Промкомзона, ул. Хлебный проезд в районе д. 28	Отдельно стоящая конструкция, состоящая из основания, 3 флагштоков высотой 9м и мягких полотнищ (информационных полей) размером 1м x 1,5м

984	1351	Флаговая композиция	40,5	Пр. Казанский, в районе д. 148	Отдельно стоящая конструкция, состоящая из основания, 3 флагштоков высотой 9м и мягких полотнищ (информационных полей) размером 1,5м x 4,5м
985	1352	Стела	16,65	Пр. Вахитова, в районе д. 14	Отдельно стоящая конструкция, размещаемая на земельном участке, стела 1,85м x 4,5м - 2 стороны
986	1353	Стела	21,93	Пр. Вахитова, в районе д. 15	Отдельно стоящая конструкция, размещаемая на земельном участке, стела 1,85м x 4,5м - 2 стороны
987	1354	Стела	21,93	Пр. Вахитова, в районе д. 16	Отдельно стоящая конструкция, размещаемая на земельном участке, стела 1,85м x 4,5м - 2 стороны
988	1355	Стела	21,93	Пр. Вахитова, в районе д. 17	Отдельно стоящая конструкция, размещаемая на земельном участке, стела 1,85м x 4,5м - 2 стороны
989	1356	Стела	21,93	Пр. Вахитова, в районе д. 18	Отдельно стоящая конструкция, размещаемая на земельном участке, стела 1,85м x 4,5м - 2 стороны
990	1357	Стела	15,81	Ул. Моторная, пепед поворотом на КПП №2	Отдельно стоящая конструкция, размещаемая на земельном участке, стела 1,736м x 4,552м - 2 стороны
991	1358	Стела	11,76	Пр. Казанский, в районе д. 148	Отдельно стоящая конструкция, размещаемая на земельном участке, стела 1,4м x 4,2м - 2 стороны
992	1359	Афишная конструкция	19,96	Остановка «Глобус», пр. Вахитова, в сторону пр. Сююмбике	Индивидуальная отдельностоящая щитовая рекламная конструкция, размещаемая на земельном участке, состоящая из фундамента, каркаса, рамки конструкции и 3-х информационных полей размером 1,98 м x 1,68 м
993	1360	Афишная конструкция	19,96	Остановка «Пушкинская», пр. Сююмбике, в сторону п. ГЭС, после остановки	Индивидуальная отдельностоящая щитовая рекламная конструкция, размещаемая на земельном участке, состоящая из фундамента, каркаса, рамки конструкции и 3-х информационных полей размером 1,98 м x 1,68 м
994	1361	Афишная конструкция	19,96	Остановка «7 комплекс», пр. Мира, в сторону Нового города	Индивидуальная отдельностоящая щитовая рекламная конструкция, размещаемая на земельном участке, состоящая из фундамента, каркаса, рамки конструкции и 3-х информационных полей размером 1,98 м x 1,68 м
995	1362	Пилларс	8,4	Пр. Сююмбике, возле здания 45/16	Отдельно стоящая конструкция малого формата с внутренним освещением, состоящая из фундамента, каркаса и информационного поля размером 1,4м x 3м - 2 стороны
996	1363	Пилларс	8,4	Пр. Сююмбике, возле здания 45/16	Отдельно стоящая конструкция малого формата с внутренним освещением, состоящая из фундамента, каркаса и информационного поля размером 1,4м x 3м - 2 стороны

997	1364	Пилларс	8,4	Пр. Сююмбике, возле здания 45/16	Отдельно стоящая конструкция малого формата с внутренним посветом, состоящая из фундамента, каркаса и информационного поля размером 1,4м x 3м - 2 стороны
998	1365	Пилларс	8,4	Пр. Сююмбике, возле здания 45/16	Отдельно стоящая конструкция малого формата с внутренним посветом, состоящая из фундамента, каркаса и информационного поля размером 1,4м x 3м - 2 стороны
999	1366	Пилларс	8,4	Пр. Сююмбике, возле здания 45/16	Отдельно стоящая конструкция малого формата с внутренним посветом, состоящая из фундамента, каркаса и информационного поля размером 1,4м x 3м - 2 стороны
1000	1367	Щитовая конструкция	180	Пр. Яшьлек, в районе д. 3	Отдельностоящая конструкция, размещаемая на земельном участке, щитовая конструкция односторонняя, состоящая из 10 отдельных информационных полей размером 3м x 6м
1001	1368	Стела	72	Ул. Машиностроительная, зд. 2А	Отдельно стоящая конструкция, размещаемая на земельном участке, стела 3м x 8м - 3 стороны
1002	1369	Щитовая конструкция	36	Пр. Чулман, при движении в сторону Боровецкой церкви, до поворота на ул. Татарстан	Отдельностоящая конструкция, размещаемая на земельном участке, щитовая конструкция 3м x 6м - 2 стороны.
1003	1370	Щитовая конструкция	36	Пр. Яшьлек, в районе кафе «Госпожа Удача»	Отдельностоящая конструкция, размещаемая на земельном участке, щитовая конструкция 3м x 6м - 2 стороны.
1004	1371	Щитовая конструкция	36	Пр. Мира, до остановки «Ершова», при движении в сторону п. ГЭС	Отдельностоящая конструкция, размещаемая на земельном участке, щитовая конструкция 3м x 6м - 2 стороны.
1005	1372	Щитовая конструкция	36	Пр. Мира, после остановки «Ершова», при движении в сторону п. ГЭС	Отдельностоящая конструкция, размещаемая на земельном участке, щитовая конструкция 3м x 6м - 2 стороны.
1006	1373	Стела	24	Промзона, Трубный проезд, в районе дома 38/17Б	Отдельно стоящая конструкция, размещаемая на земельном участке, стела 2,4м x 5м - 2 стороны
1007	1374	Щитовая конструкция	36	Пр. Набережночелнинский, после Гипермаркета «Лента», при движении в сторону п. ГЭС	Отдельностоящая конструкция, размещаемая на земельном участке, щитовая конструкция 3м x 6м - 2 стороны.
1008	1375	Щитовая конструкция	36	Пр. Набережночелнинский, после Гипермаркета «Лента», при движении в сторону п. ГЭС	Отдельностоящая конструкция, размещаемая на земельном участке, щитовая конструкция 3м x 6м - 2 стороны.
1009	1376	Щитовая конструкция	36	Пр. Мусы Джалиля, в районе онкологического диспансера, при движении в сторону автостанции	Отдельностоящая конструкция, размещаемая на земельном участке, щитовая конструкция 3м x 6м - 2 стороны.
1010	1377	Щитовая конструкция	36	Пр. Набережночелнинский, в районе д. 10А, при движении в сторону Нового города	Отдельностоящая конструкция, размещаемая на земельном участке, щитовая конструкция 3м x 6м - 2 стороны.
1011	1378	Щитовая конструкция	36	Пр. Набережночелнинский, до Орловской церкви, при движении в сторону Нового города	Отдельностоящая конструкция, размещаемая на земельном участке, щитовая конструкция 3м x 6м - 2 стороны.

1012	1380	Щитовая конструкция	36	Пр. Мира, в районе д. 33Б, при движении в сторону п. ГЭС	Отдельстоящая конструкция, размещаемая на земельном участке, щитовая конструкция 3м x 6м - 2 стороны.
1013	1381	Щитовая конструкция	85,32	На пересечении пр. Яшьлек и ул. Виктора Полякова, на стороне 64 комплекса	Отдельстоящая конструкция, размещаемая на земельном участке, щитовая конструкция 15,8м x 5,4м - 1 сторона.
1014	1382	Афишная конструкция	8,6	Пр. Хасана Туфана, со стороны 3 комплекса, напротив картинной галереи	Индивидуальная отдельностоящая щитовая рекламная конструкция, размещаемая на земельном участке, состоящая из фундамента, каркаса, рамки конструкции и 2-х информационных полей размером 1,25 м x 1,72 м
1015	1383	Щитовая конструкция	150	Мензелинский тракт, после Промышленной улицы в сторону Орловского кольца	Отдельстоящая конструкция, размещаемая на земельном участке, щитовая конструкция 5м x 15м - 3 стороны.
1016	1384	Афишная конструкция	19,96	Остановка «Бульвар Энтузиастов», пр. Хасана Туфана, в сторону пр. Чулман	Индивидуальная отдельностоящая щитовая рекламная конструкция, размещаемая на земельном участке, состоящая из фундамента, каркаса, рамки конструкции и 3-х информационных полей размером 1,98 м x 1,68 м
1017	1385	Афишная конструкция	19,96	Остановка «Глобус», пр. Вахитова, в сторону 1-ой дороги	Индивидуальная отдельностоящая щитовая рекламная конструкция, размещаемая на земельном участке, состоящая из фундамента, каркаса, рамки конструкции и 3-х информационных полей размером 1,98 м x 1,68 м
1018	1386	Афишная конструкция	19,96	Остановка «Электротехников», пр. Набережночелнинский, в сторону Нового города	Индивидуальная отдельностоящая щитовая рекламная конструкция, размещаемая на земельном участке, состоящая из фундамента, каркаса, рамки конструкции и 3-х информационных полей размером 1,98 м x 1,68 м
1019	1387	Афишная конструкция	19,96	Остановка «Бумажников», пр. Набережночелнинский, в сторону п. ГЭС	Индивидуальная отдельностоящая щитовая рекламная конструкция, размещаемая на земельном участке, состоящая из фундамента, каркаса, рамки конструкции и 3-х информационных полей размером 1,98 м x 1,68 м
1020	1388	Стела	10,44	Пр. Чулман, напротив дома 4А	Отдельстоящая конструкция, размещаемая на земельном участке, стела 2м x 2,61м - 2 стороны
1021	1389	Щитовая конструкция	74,25	Промкомзона, Хлебный проезд, д.30	Отдельстоящая конструкция, размещаемая на земельном участке, щитовая конструкция односторонняя, состоящая из 5 отдельных информационных полей размером 5,5м x 2,7м

Заместитель Руководителя Аппарата,  
начальник управления делопроизводством  
Исполнительного комитета



Н.И. Галиева