



УПРАВЛЕНИЕ  
АРХИТЕКТУРЫ, ГРАДОСТРОИТЕЛЬНОГО  
И ЖИЛИЩНОГО РАЗВИТИЯ

пр. Х.Туфана, 23, г. Набережные Челны, 423805

Тел.(8552) 30-55-08, факс (8552) 30-56-45. E-mail: gradostroitel@mail.ru, www.nabchelny.ru

АРХИТЕКТУРА,  
ШӘҺӘР ТӨЗЕЛЭШЕН ҺӘМ ТОРАКНЫ  
ҮСТЕРҮ ИДАРӘСЕ

Х.Туфан проспекты, 23, Яр Чаллы шәһәре, 423805

27.01.2021 № 24/50

На № \_\_\_\_\_ от \_\_\_\_\_

## ПРЕДПИСАНИЕ

Исполнительный комитет муниципального образования город Набережные Челны, рассмотрев акт о выявлении незаконно размещаемых рекламных конструкций от 25.01.2021 №57, в соответствии с частью 21 статьи 19 Федерального закона от 13.03.2016 №38-ФЗ «О рекламе», постановлением Исполнительного комитета от 31.03.2017 № 1733 «Об утверждении порядка выявления и демонтажа рекламных конструкций и средств наружной информации, незаконно размещаемых на территории муниципального образования город Набережные Челны»

## ПРЕДПИСЫВАЕТ:

Владельцу рекламных конструкций в течение месяца со дня выдачи настоящего предписания осуществить демонтаж рекламных конструкций (еврощиты), установленных по ниже указанным адресам, а также удалить информацию, размещенную на данных рекламных конструкциях, в течении трех дней со дня выдачи настоящего предписания:

1. Г. Набережные Челны, Чулман пр. - Дружбы Народов пр, район ТЦ "МЕТРО";
2. Г. Набережные Челны, Мензелинский тракт / Арматурный пр., возле ООО Арат;
3. Г. Набережные Челны, Мензелинская трасса, в сторону ТЭЦ, щит 1;
4. Г. Набережные Челны, Мензелинская трасса, в сторону ТЭЦ, щит 2;
5. Г. Набережные Челны, Мензелинская трасса, в сторону ТЭЦ, щит 3;
6. Г. Набережные Челны, Мензелинская трасса, в сторону ТЭЦ, щит 5;
7. Г. Набережные Челны, Мензелинская трасса, в сторону ТЭЦ, щит 7;
8. Г. Набережные Челны, Мензелинская трасса, в сторону ТЭЦ, щит 8;
9. Г. Набережные Челны, Мензелинская трасса, в сторону ТЭЦ, щит 9;
10. Г. Набережные Челны, Мензелинская трасса, в сторону ТЭЦ, щит 11;
11. Г. Набережные Челны, Мензелинская трасса, в сторону ТЭЦ, щит 12;
12. Г. Набережные Челны, Мензелинская трасса, в сторону ТЭЦ, щит 13;

13. Г. Набережные Челны, Мензелинская трасса, в сторону ТЭЦ, щит 14;
14. Г. Набережные Челны, Мензелинская трасса, в сторону ТЭЦ, щит 15;
15. Г. Набережные Челны, Мензелинская трасса, в сторону города, до пересечения, 1057 км, после ООО "Арат";
16. Г. Набережные Челны, Индустриальный проезд после пересечения с Трубным проездом в сторону Мензелинской тр.;
17. Г. Набережные Челны, Старосармановская трасса, после моста, в ст. выезда из города;
18. Г. Набережные Челны, Сармановский тракт, въезд со стороны Сарманово, БСИ, Подряд;
19. Г. Набережные Челны, ул. Магистральная, в районе д. 57Б, в сторону от Альметьевской тр.;
20. Г. Набережные Челны, Х.Туфана пр. - Чулман пр., на территории 13 к-са;
21. Г. Набережные Челны, ул. Магистральная;
22. Г. Набережные Челны, М7 «Волга» на въезде в город со стороны г. Уфа;
23. Г. Набережные Челны, Пересечение пр. Автозаводский и пр. Мира, рынок "Октябрьский";
24. Г. Набережные Челны, Пр. Набережночелнинский, напротив магазина "Олимпия"(остановка «Микрорайон Бумажников»).

Приложение: фотоматериал на 13 л. в 1 экз.

Начальник управления

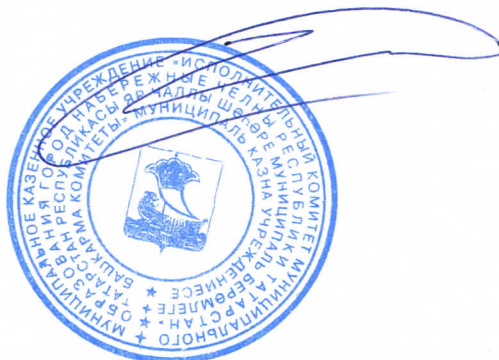

А.С. Ганиев

Приложение

Место размещения: Г. Набережные Челны, Чулман пр. - Дружбы Народов пр, район ТЦ  
"МЕТРО"



Место размещения: Г. Набережные Челны, Мензелинский тракт / Арматурный пр., возле  
ООО Арат

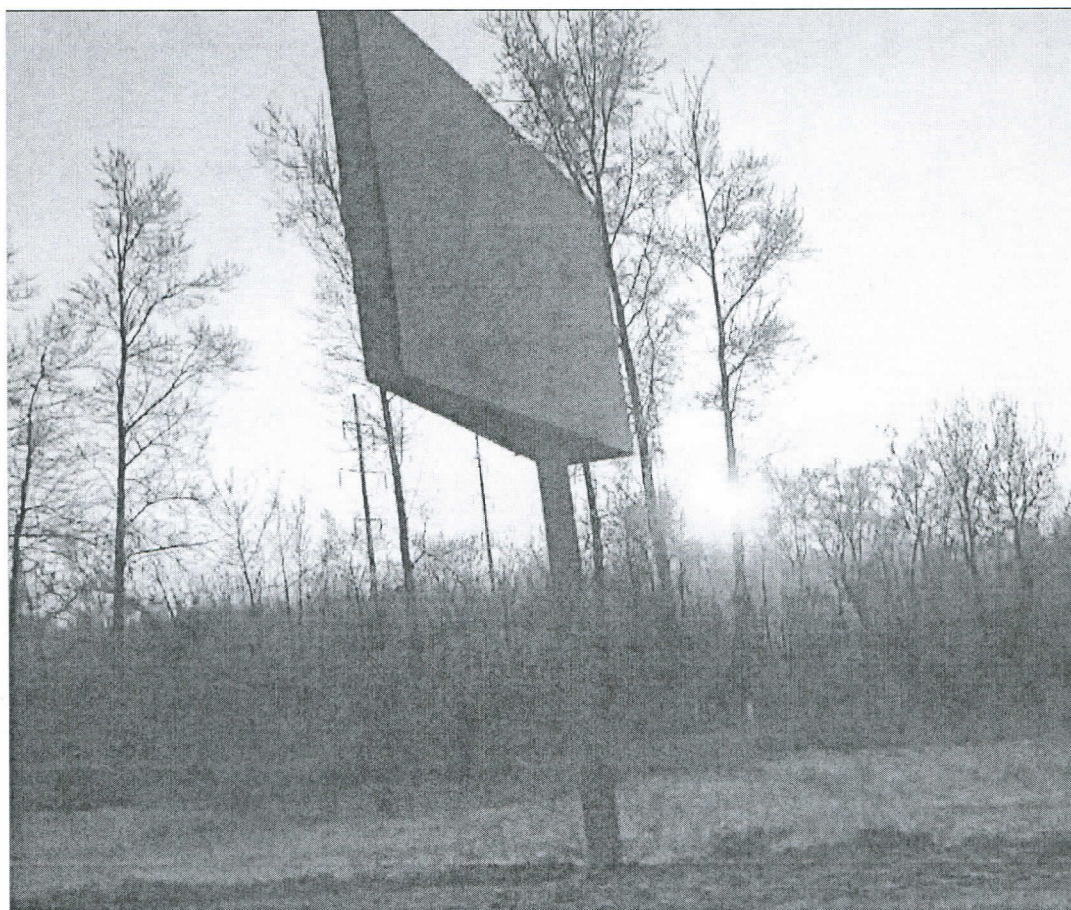

Место размещения: Г. Набережные Челны, Мензелинская трасса, в сторону ТЭЦ, щит 1



Место размещения: Г. Набережные Челны, Мензелинская трасса, в сторону ТЭЦ, щит 2



Место размещения: Г. Набережные Челны, Мензелинская трасса, в сторону ТЭЦ, щит 3



Место размещения: Г. Набережные Челны, Мензелинская трасса, в сторону ТЭЦ, щит 5

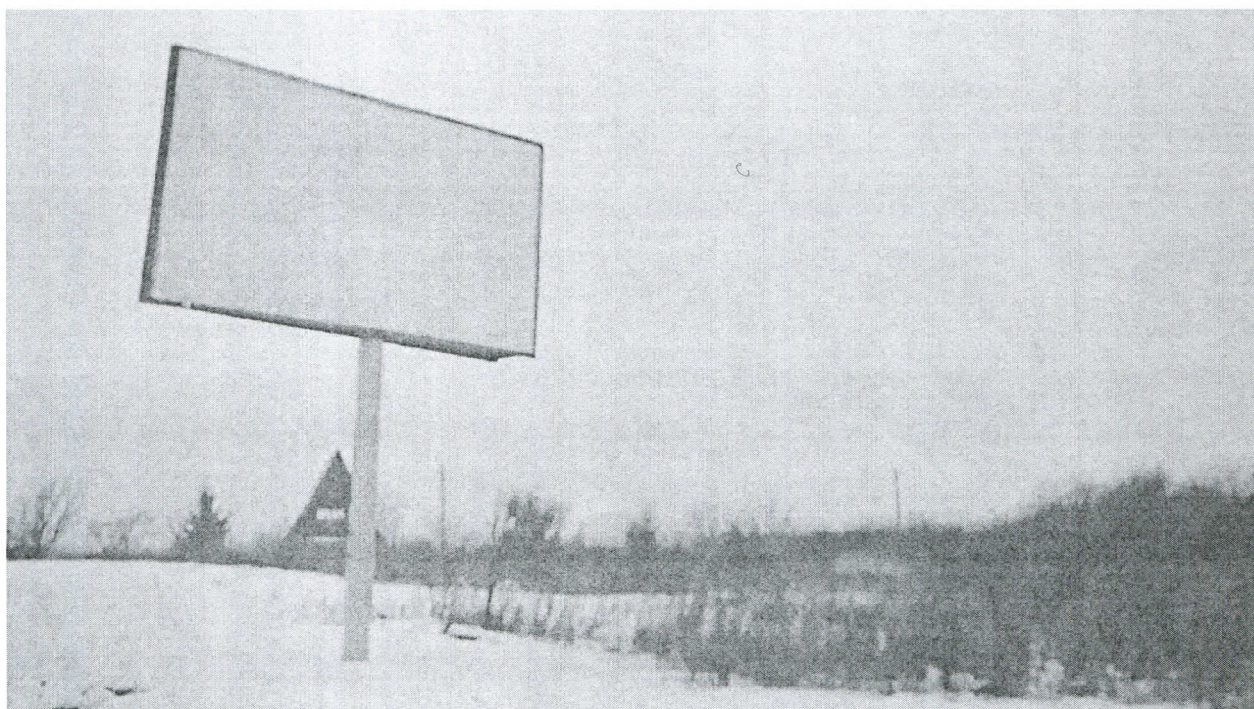

Место размещения: Г. Набережные Челны, Мензелинская трасса, в сторону ТЭЦ, щит 7



Место размещения: Г. Набережные Челны, Мензелинская трасса, в сторону ТЭЦ, щит 8



Место размещения: Г. Набережные Челны, Мензелинская трасса, в сторону ТЭЦ, щит 9



Место размещения: Г. Набережные Челны, Мензелинская трасса, в сторону ТЭЦ, щит 11



Место размещения: Г. Набережные Челны, Мензелинская трасса, в сторону ТЭЦ, щит 12



Место размещения: Г. Набережные Челны, Мензелинская трасса, в сторону ТЭЦ, щит 13

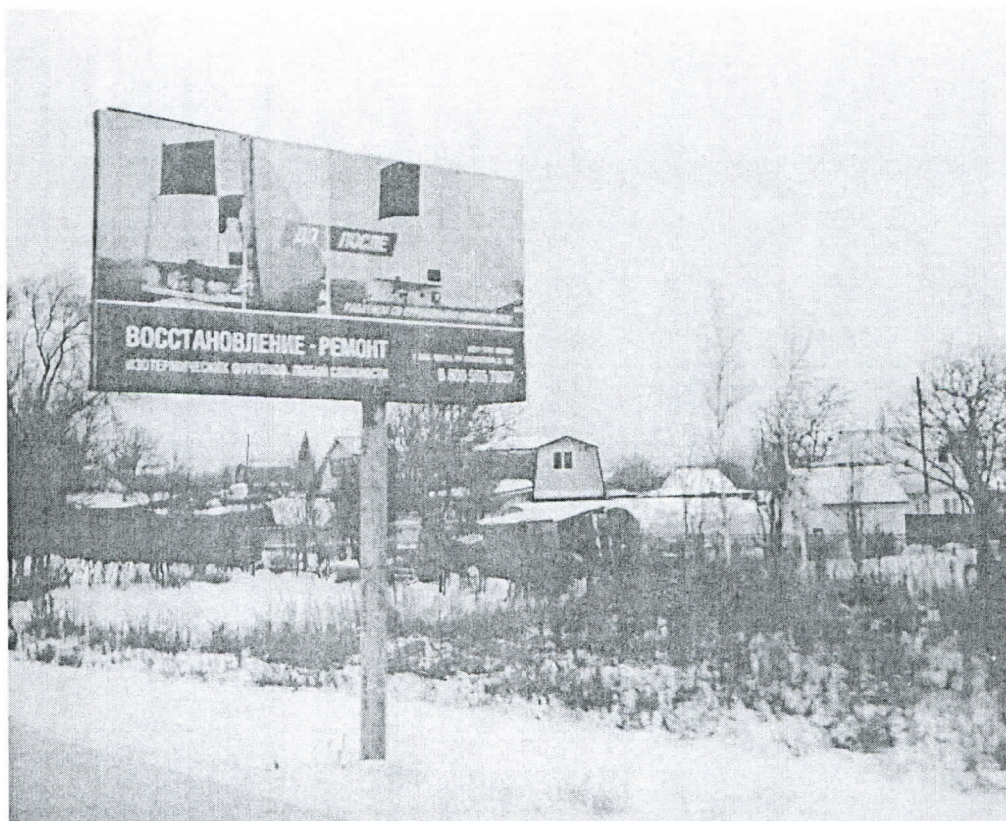



Место размещения: Г. Набережные Челны, Мензелинская трасса, в сторону ТЭЦ, щит 14



Место размещения: Г. Набережные Челны, Мензелинская трасса, в сторону ТЭЦ, щит 15



Место размещения: Г. Набережные Челны, Мензелинская трасса, в сторону города, до пересечения, 1057 км, после ООО "Арат"



99. Мензелинская тр.\_в сторону города 2

Место размещения: Г. Набережные Челны, Индустриальный проезд после пересечения с Трубным проездом в сторону Мензелинской тр.



Место размещения: Г. Набережные Челны, Старосармановская трасса, после моста, в ст.  
выезда из города



орону выезда из города\_3

Место размещения: Г. Набережные Челны, Сармановский тракт, въезд со стороны  
Сарманово, БСИ, Подряд



Место размещения: Г. Набережные Челны, ул. Магистральная, в районе д. 57Б, в сторону от Альметьевской тр.



Место размещения: Г. Набережные Челны, Х.Туфана пр. - Чулман пр., на территории 13 к-са



Место размещения: Г. Набережные Челны, ул. Магистральная



Место размещения: Г. Набережные Челны, М7 "Волга"  
на въезде в город со стороны г. Уфа



Место размещения: Г. Набережные Челны, Пересечение пр. Автозаводский и пр. Мира,  
рынок "Октябрьский"



Место размещения: Г. Набережные Челны, Пр. Набережночелнинский, напротив  
магазина "Олимпия"(остановка «Микрорайон Бумажников»)

